ఇతర రాష్ట్రాలు, ప్రపంచ దేశాల ముఖ్యమైన పరిణామాలు
సామాజిక, ఆర్థిక, రాజకీయ పుస్తక సమీక్షలు
ప్రతి ఆదివారం 'వార్త' మెయిన్‌లో ఒక పూర్తి పేజీ

తెలుగు జాతీయ దినపత్రిక
వార్త
epaper.vaartha.com WWW.VAARTHA.COM
అనంతపురం fb.com/vaartha
PUBLISHED FROM ANANTAPUR, VIJAYAWADA, HYDERABAD, VISAKHAPATNAM, RAJAHMUNDRY, KADAPA, NIZAMABAD, ONGOLE, WARANGAL, TIRUPATHI, KURNOOL, KARIMNAGAR, MAHABUBNAGAR, KHAMMAM, NELLORE, NALGONDA, GUNTUR, TADEPALLIGUDEM,SRIKAKULAM
9-12-2022 శుక్రవారం సంపుటి : 28 సంచిక : 309, పేజీలు : 08+4 వెల : 6.50

మెయిన్‌పురి ఉప ఎన్నికలో డింపుల్ యాదవ్ గెలుపు 5లో

క్వారీ బ్లాస్టింగ్‌లో ఇద్దరు మృతి

మెరిసిన 'కమలం'

గుజరాత్ (మొత్తం: 182)	
బిజెపి	156
కాంగ్రెస్	17
ఆప్	5
ఇతరులు	4

గుజరాత్‌లో వరుసగా ఏడోసారి అధికారం

తాజా ఎన్నికల్లో మరింత బలం పెరిగిన బిజెపి

17 స్థానాలకే పరిమితమైన కాంగ్రెస్

5 సీట్లతో ఖాతా తెరిచిన ఆప్

గాంధీనగర్, డిసెంబరు 8: ప్రధానమంత్రి నరేంద్రమోడీ సొంత రాష్ట్రం గుజరాత్‌లో కమలనాథులు విజయధ్వంకా మ్రోగించారు. ఆ రాష్ట్ర అసెంబ్లీ ఎన్నికల్లో వరుసగా ఏడోసారి విజయం సాధించడం ద్వారా రికార్డు సృష్టించారు. గుజరాత్ అసెంబ్లీలో అత్యధిక స్థానాల్లో గెలుపొందడం ద్వారా 37 యేళ్ల మరో రికార్డును బద్దలుకొట్టారు. తాజా ఎన్నికల్లో మొత్తం182స్థానాలకు 156సీట్లుకైవసంచేసుకొని చరిత్ర సృష్టించారు. ≫2

విరిసిన 'హస్తం'

గురువారం సిమ్లాలో కాంగ్రెస్ కార్యకర్తల సంబురాలు

హిమాచల్ ప్రదేశ్ (మొత్తం: 68)	
కాంగ్రెస్	40
బిజెపి	25
ఆప్	0
ఇతరులు	3

హిమాచల్‌లో ఈ సారి కాంగ్రెస్ వైపు ఓటర్లు మొగ్గు

సగంపైగా సీట్లతో అధికారం 'హస్త'గతం

పార్టీని ఆదరించిన ప్రజలకు కృతజ్ఞతలు తెలిపిన రాహుల్

సిమ్లా, డిసెంబరు 8: ఐదేళ్లకోసారి హిమాచల్‌ప్రదేశ్ ఓటర్లు మార్పు కోరుకుంటారన్న సంప్రదాయం మరోసారి నిజమైంది. అక్కడ అధికారంలో ఉన్న బిజెపికి వ్యతిరేకంగా హిమాచల్ ఓటర్లు తీర్పు ఇచ్చారు. మొత్తం 68 స్థానాలున్న అసెంబ్లీలో 40 స్థానాలు గెలుచుకున్న కాంగ్రెస్ ఆ రాష్ట్రంలో అధికార పగ్గాలు చేపట్టనుంది. 25 స్థానాల్లో బిజెపి గెలుపొం ≫2

అంతా అప్రమత్తంగా సహాయక చర్యలు

మాండస్ తుఫానుపై అధికారులను సమాయత్తం చేసిన సిఎం జగన్

జిల్లాల అధికారులతో సిఎం విడియో కాన్ఫరెన్స్

విజయవాడ,డిసెంబరు8,ప్రభాతవార్తప్రతినిధి: ఆగ్నేయ బంగాళాఖాతం నుంచి దూసుకొస్తున్న మాండూస్ తుపాను పట్ల అప్రమత్తంగా ఉండాలని ఆంధ్రప్రదేశ్ ముఖ్యమంత్రి వైఎస్ జగన్మోహనరెడ్డి అధికారులకు ఆదేశాలు జారీ చేసారు.మాండూస్ తుఫాను ప్రస్తుతం ఏపీ,తమిళనాడు రాష్ట్రాల్లోని పలు జిల్లాలను కలవర పెడుతుంది.ఈ తుఫాను ఏ మాత్రం పంటనష్టం,ఆస్తి నష్టం కలిగిస్తోందనని ఏపీ ప్రభుత్వం ముందస్త జాగ్రత్త చర్యలు చేపట్టింది.అధికార యంత్రాంగాన్ని అప్రమత్తం చేసింది.ఈ తుఫాన్ గురువారం ఉదయం చెన్నయికి 580 కిలో మీటర్లు దూరంలో పుదుచ్చేరి కరైకాల్‌కు దగ్గర కేంద్రీకరించి ఉంది.ఇది నెమ్మదిగా ముందుకు కదులుతొంది.ఈ ప్రభావంతో చెన్నయిలో వానలు ఉధృతమయ్యాయి.ఆగ్నేయ బంగాళాఖాతంలో ఏర్పడిన తీవ్ర వాయిగుండం తుఫానుగా మారింది.ఈ తుఫానుకు మాండూస్ అనే పేరను యునైటెడ్ అరబ్ ఎమినేట్స్ వాతావరణ శాఖ పెట్టింది.నేడు తమిళనాడులో ఉత్తర భాగం మీదుగా ప్రవేశిస్తోంది.శుక్రవారం ఉదయానికి శుక్ర వారం రాత్రికి ప్రవేశిస్తోంది.ఈ తుఫాను ప్రభావం ఏపీ,తెలంగాణాలపై ఉంటుంది. ఏపీకి సంబంధించి దక్షిణకోస్తాంధ్రా, ప్రకాశం, నెల్లూరు, తిరుపతి జిల్లా

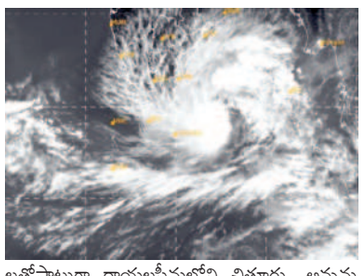

లతోపాటుగా రాయలసీమలోని చిత్తూరు, అన్నమయ్య, వైఎస్ఆర్ కడప జిల్లాల్లో అక్కడక్కడ భారీ, అతి భారీ వర్షాలు కురుస్తాయని హెచ్చరించింది. మిగిలిన చోట్ల విస్తారంగా తేలికపాటి నుండి మోస్తరు వర్షాలు పడే అవకాశం ఉందన్నారు.ఈ నేపథ్యంలో తుఫాను ప్రభావిత జిల్లా కలెక్టర్లతో సీఎం జగన్ గురువారం తన వ్యతిగత కార్యాలయం నుంచి వీడియో కాన్ఫెరెన్స్ ద్వారా సమీక్షను నిర్వహించారు.ఈ సందర్భంగా తుఫాను పట్ల అప్ర మత్తంగా ఉండాలన్నారు. ముందస్తు జాగ్రత్తలు తీసుకోవాలన్నారు.అవసరమైతే బాధితులను సురక్షిత ప్రాంతాలకు తరలించాలన్నారు. పునరావాస కేంద్రాలు అందుబాటులోకి తీసుకుని రావాలన్నారు. రైతులకు తుఫాను ప్రభావానికి ≫2

ఛీటింగ్ సూత్రధారులెవరు?

తిరుమలేశుని దర్శన టిక్కెట్ల వ్యవహారం సంచలనం రేకెత్తిస్తున్న దళారుల బాగోతం

ప్రభాతవార్తప్రతినిధి-తిరుమల: సామాన్యభక్తులకు ఏడుకొండలస్వామి దర్శనం తిరుమల తిరుపతి దేవస్థానం యాజమాన్యం సులభతరం చేస్తున్నా. కొందరు దళారులు అడ్డదారులు వెతుకుతూ సామాన్యభక్తులను మోసగిస్తూనే ఉన్నారు. ఇందుకు టిటిడిలోని కొందరు సిబ్బంది ప్రమేయం ఉందనే కోణంలో టిటిడి విజిలెన్స్ వింగ్ విభాగం గుర్తించింది. పలు రకాల దర్శన టిక్కెట్లను నకిలీవి సృష్టించి వాటిని మార్పింగ్ చేసి ఆ టిక్కెట్లపై సామాన్యభక్తులను సుప్రభాతం, తోమాల, విఐపి బ్రేక్ దర్శనాలకు పంపుతుండటంతో తిరుమలలో నకిలీ టిక్కెట్లు పట్టుబడుతున్నాయి. తీగలాగితే డొంక కదిలిందనే చందంగా తమిళనాడు,కర్నాటక, తెలుగురాష్ట్రాల్లోనూ దళారులు సులభంగా నకిలీ దర్శన టిక్కెట్లు మార్పింగ్ చేసి దండుకొంటుండటం టిటిడిని కుదిపేస్తోంది. తాజాగా తమిళనాడు సేలంలోని ఓ దళారి విఐపి బ్రేక్ దర్శనాల టిక్కెట్లను నకిలీవి సృష్టించడం, ఇందుకు టిటిడిలో ఓ సిబ్బంది పాత్ర ఉండటం సంచలనం ≫2

రంగంలోకి 'గ్రామ సారథులు'

5.20 లక్షలమంది నియామకం

ప్రతి 50 కుటుంబాలకు ఒక క్లస్టర్

పార్టీని పటిష్టం చేసేందుకు సిఎం జగన్ నిర్ణయం

20 కల్లా గ్రామ, వార్డు, సచివాలయ స్థాయిలో కన్వీనర్ల నియామకం

గురువారం వైఎస్సార్సీ ముఖ్యనేతల సమావేశంలో మాట్లాడుతున్న సిఎం జగన్, హాజరైన పార్టీ ముఖ్యనేతలు

విజయవాడ,డిసెంబరు8,ప్రభాతవార్తప్రతినిధి: రాష్ట్రంలో వైకాంగ్రెస్ పార్టీని క్షేత్రస్థాయి నుంచి అత్యంత శక్తివంతంగా రూపొందించేందుకు ఆ పార్టీ అధ్యక్షుడు, ఏపీ సీఎం వైఎస్ జగన్మోహనరెడ్డి కీలక నిర్ణయం తీసుకున్నారు.ఇందులో భాగంగా పార్టీపరంగా రాష్ట్రంలో 5.20లక్షల గ్రామ సారథులను నియమించాలని పార్టీ నేతలను ఆదేశించారు. క్లస్టర్‌కి ఇద్దరు గ్రామ సారథులు నియమించాలన్నారు, ప్రతి సచివాలయం పరిధిలో ముగ్గురు కన్వీనర్లు నియామకం చేపట్టాలన్నారు.ప్రతి 50 కుటుంబాలకు ఒక క్లస్టర్ గుర్తించాలన్నారు,నియోజకవర్గాలకు నియమించిన పార్టీ పరిశీలకులు బాధ్యతగా వ్యవహరించాలన్నారు.తమకు కేటాయించిన నియోజకవర్గంలో వారు పార్టీని అత్యధిక మేజార్టీతో గెలిపించాలన్నారు.పరిశీలకులు సెంటరు పాయింట్లుగా మారి సమస్యలు సృష్టించకూడదన్నారు.వారి తన పరిశీలన ఉంటుందని గుర్తుంచుకోవాలన్నారు. గురువారం వైఎస్సార్ కాంగ్రెస్ పార్టీ నేతలతో ముఖ్యమంత్రి వైఎస్ జగన్మోహనరెడ్డి సమావేశం నిర్వహించారు.ఈ సమావేశంలో పార్టీ ప్రాంతీయ సమన్వయకర్తలు, జిల్లా అధ్యక్షులు,పరిశీలకులకు ఆయన మార్గదర్శనం చేస్తూపార్టీ పట్ల ప్రజల్లో చెక్కు,చెదరని విశ్వాసం ఉన్నాయన్నారు.మనం చెప్పిన పనులన్ని కచ్చితంగా చేస్తామనే నమ్మకం వారిలో ఉందన్నారు.సంక్షేమ పథకాలు అందరికి వర్తించే విధంగా పార్టీ శ్రేణులు మరింతగా కృషి చేయాలన్నారు.పార్టీలో కొంత మంది నేతలు భరోసాగా ముందుకు వెళ్ళిపోతే సరిపోదని,ప్రజల్లోకి వచ్చి పనిచేయాలన్నారు.పార్టీ నాయకులు బాధ్య త తీసుకుంటే కచ్చితంగా పని చేయాలన్నారు,పనిచేయలేక పోతే ముందే చెప్పేయండన్నారు.మీరు పనిచేస్తున్నారో లేదో పర్యవేక్షించడానికి తన మనుషులు ఉంటారని సీఎం జగన్ వెల్లడించారు,మీరు పని చేయకపోతే మనం ఇబ్బంది పడాల్సి వస్తుందన్నారు.పనిచేసిన వాళ్ళకు పార్టీలో తగిన గుర్తింపు ఉంటుందన్నారు.అజ్జర్వర్లుకు వారి విధులపై ఈ సమావేశంలో సీఎం జగన్ మార్గదర్శనం చేసారు.వారి బాధ్యతలను స్పష్టీకరించారు.పరిశీలకులతో సీఎం జగన్ పలు అంశాలపై ఆదేశాలు జారీచేసారు.నియోజకవర్గాలకు కేటాయించిన పరిశీలకులు తమకు కేటాయించిన నియోజకవర్గాలను గెలిపించుకుని తీసుకుని రావాలని ఆదేశించారు.తాను నియోజకవర్గాల పరిశీలకులకు సంబంధించి తరచు అవగాహన కల్పించడం బడి పిల్లలకు తరగతులు చెప్పినట్లు అన్పించినా,అది బాధ్యతను గుర్తింప చేయడానికే అన్నారు. మీరు ఆయా నియోజకవర్గాల్లో అభ్యర్థులను గెలిపించుకుని వస్తే,మీకు బాధ్యత అప్పగించాలనే దిశలో తన ఆలోచన ఉంటుందన్నారు. డిసెంబరు 20కల్లా గ్రామ,వార్డు సచివాలయాల స్థాయిలో పార్టీ కన్వీనర్లు నియామకం పూర్తవుతుందన్నారు.తరువాత 10నుంచి 15 రోజుల పాటు ఇంటింటికి పార్టీ సచివాలయ కన్వీనర్లు వచ్చే విధంగా కార్యచరణ ఉంటుందన్నారు. ఆ తరువాత గృహ సారథుల నియామకం జరుగుతుందన్నారు.

అంతేకాకుండా బూత్ కమిటీల ఏర్పాటు జరుగు తుందన్నారు.మనం కలిసి పనిచేస్తే రాష్ట్రంలోని అన్ని నియోజక వర్గాల్లో గెలుస్తామన్నారు. పార్టీ విజయానికి సంబంధించి పలు అంశాల గురించి ఈ సమావేశంలో సీఎం జగన్ ప్రస్తావించినట్లు సమాచారం. ఉమ్మడి ఏ గురించి ఉండవల్లి అరుణ్‌కుమార్ చేసిన వ్యాఖ్యలపై మాజీ మంత్రి పేర్ని నాని సీఎం దృష్టికి తీసుకుని వెళ్ళినట్లు సమాచారం.ఇప్పటికి రెండు తెలుగురాష్ట్రాలు బలపడ్డాయి, ఎవ్వరి సమస్యలువారికున్నాయని సీఎం జగన్ వ్యాఖ్యానించినట్లు సమాచారం.

దూసుకొస్తున్న 'మాండూస్'

తుఫాన్‌గా మారిన తీవ్ర వాయుగుండం

భారీ వర్ష సూచన

అందుబాటులో 5 ఎన్టీఆర్ఎఫ్, 4 ఎస్డీఆర్ఎఫ్ బృందాలు

ప్రభాతవార్త, విశాఖపట్నం: నైరుతి బంగాళాఖాతంలో ఏర్పడిన తీవ్రవాయుగుండం తుఫానుగా మారింది. ఈ తుఫానుకు మాండూస్‌గా నామకరణం చేశారు. ప్రస్తుతం తుఫాన్ గంటకు 12 కిలోమీటర్ల వేగంతో పశ్చిమ వాయువ్య దిశగా తమిళనాడు వైపుగా దూసుకువస్తోంది. కారైకాల్‌కు తూర్పు ఆగ్నేయంగా 530 కిలోమీటర్లు, చెన్నైకి 620 కిలోమీటర్ల దూరంలో కేంద్రీకృతమైది. శుక్రవారం అర్ధరాత్రి పుదుచ్చేరి-శ్రీహరికోట మధ్యతీరం దాటే సమయంలో 65-85 కిలోమీటర్ల వేగంతో బలమైన ఈదురు గాలులు వీచే అవకాశం ఉందని పేర్కొంది. తుఫాన్ ప్రభావంతో దక్షిణకోస్తాలో భారీ వర్షాలు కురుస్తాయని, ప్రకాశం, నెల్లూరు, తిరుపతి జిల్లాలో అక్కడక్కడ అతిభారీ వర్షాలు కురుస్తాయని వాతావరణశాఖ తెలిపింది. రాయలసీమలోని చిత్తూరు, అన్నమయ్య, వైయస్సార్ జిల్లాల్లో అక్కడక్కడ భారీ నుంచి అతిభారీ వర్సాలు కురుస్తాయని పలు చోట్ల తేలికపాటి నుంచి మోస్తరు వర్షాలు కురిసే అవకాశం ఉందని అధికారులు తెలిపారు. ≫2

రూ.332 కోట్లతో ఫిషరీస్ యూనివర్సిటీ సాంకేతిక అభివృద్ధి

మంత్రి సీదిరి అప్పలరాజు

సచివాలయం, డిసెంబరు8, ప్రభాతవార్త: రాష్ట్రంలో కొత్తగా రూ.332 కోట్లు ఫిషరీస్ యూనివర్శిటీని సాంకేతిక మౌలిక వసతులతో అభివృద్ధి చేసేందుకు ప్రభుత్వం సిద్ధంగా ఉందని పశుసంవర్ధక శాఖ సిదిరి అప్పలారాజు తెలపారు. గురువారం సచివాలయంలోని పబ్లిసిటీ సెల్‌లో విలేకరులతో సమావేశం నిర్వహించారు. ఈ సందర్భంగా మంత్రి అప్పలరాజు మాట్లాడుతూ మొదటిసారిగా యూనివర్శిటీ ద్వారా 42 మంది బీఎఫ్ఎస్‌సీ విద్యార్థులకు సీట్లు కల్పించిన ఫలితాలను విడుదల చేశారు. రాష్ట్రంలో 2,687 కోట్లు ఆక్వా రంగానికి సబ్సీడీ ద్వారా విద్యుత్, సాగునీరు కేటాయించినట్టు తెలిపారు. దేశంలోనే ఎక్కడా లేని విధంగా మనకు 900 కి.మీ సముద్ర తీరం ఉందని ఈ అవకాశాన్ని ఉపయోగించు కునేందుకు రాష్ట్ర ముఖ్యమంత్రి వైఎస్ జగన్‌మోహన్‌రెడ్డి సహకారం అందిస్తున్నట్టు పేర్కొన్నారు. రాష్ట్రానికి సంబంధించి 12 వేల మంది డిప్లామా విద్యార్థులు 6,108 మంది డిగ్రీ విద్యార్థులు 2,500 మంది ≫2

సైకో పాలనా? సైకిల్ పాలనా!

పొన్నూరు రోడ్‌షోలో మాట్లాడుతున్న మాజీ ముఖ్యమంత్రి నారా చంద్రబాబునాయుడు,హాజరైన ప్రజానీకం, అభిమానులు,కార్యకర్తలు, నాయకులు

ప్రజలు ఏదికావాలో తేల్చుకోవాలన్న చంద్రబాబు

రాష్ట్రంలో సంక్షేమంలేదు, సంక్షోభమే మిగిలింది

కేసులకు భయపడం, బంతిలా తిరుగుతాం

పొన్నూరులో మాజీ సిఎం చంద్రబాబు

పొన్నూరు, డిసెంబరు 8,ప్రభాతవార్త: మీ ఆశీస్సులతో సైకో జగన్‌రెడ్డిని బంగాళాఖాతంలో కలిపేస్తానని మాజీ ముఖ్యమంత్రి, రాష్ట్ర ప్రతిపక్షనేత నారా చంద్రబాబునాయుడు టిడిపి నాయకులు, కార్యకర్తలు, మహిళలను ఉద్దేశించి అన్నారు. పొన్నూరు పట్టణంలో గురువారం రాత్రి జరిగిన 'ఇదేం ఖర్మ మన రాష్ట్రానికి' కార్యక్రమంలో ఆయన పాల్గొని మాట్లాడారు. తెలుగు తమ్ము ళ్ళను, ఆడబిడ్డలను, వీరనారీ మణులను చూస్తుంటే ఎంతో ఆనందంగా ఉందన్నారు. రాష్ట్రాన్ని జగన్‌రెడ్డి దోచుకొంటుంటే, పొన్నూరు నియోజకవర్గాన్ని ఎమ్మెల్యే కిలారి వెంకటరోశయ్య దోచుకొంటున్నాడని తనదైన శైలిలో నిప్పు లు చెరిగారు. రాష్ట్రంలో జరుగుతున్న అరాచకపాలనపై పోరాడుతున్న తన కు మద్దతుగా చిన్నారులు, మహిళలు సయితం మద్దుతు ఇస్తున్నారన్నారు. చెత్తమీద పన్ను వేసిన చెత్త సీఎం జగన్‌రెడ్డి మాత్రమేనన్నారు. జగన్‌రెడ్డి పాలన సంక్షోభం తప్ప సంక్షేమం లేదన్నారు. పొన్నూరులో ఇదేం ఖర్మ మన రాష్ట్రానికి కార్యక్రమంలో పది మంది మీటింగును అడ్డుకుంటారంట. ఐదుగురిని కంట్రోల్ చేయని పోలీసులు బందిపోటులను ఏమి కంట్రోల్ చేస్తారని ప్రశ్నించారు. రైతుల డెయిరీలు అయిన విజయవాడ, సంగం డెయిరీలను కాదని ఎక్కడో ఉన్న అమూల్ డెయిరీని రాష్ట్రానికి తీసుకొచ్చి రాష్ట్రంలోని ఆస్తులను కట్టెబెట్టి కమీషన్లు దండుకొంటున్నారన్నారు. విజయవాడలో జరిగిన బీసీ సభలో నా వెనుక ఉన్న నలుగురు ఎస్సీ, ఎస్టీ,బీసీ, మైనార్టీలని చెప్పారని, జగన్‌రెడ్డి వెనుక ఉన్న ఆ నల్గురు ఎ2 విజయసాయిరెడ్డి, పెద్దిరెడ్డి రామచంద్రారెడ్డి, వైవీ సుబ్బారెడ్డి, సజ్జల రామకృష్ణారెడ్డిఅని ఎద్దేవా చేశారు. పేదలకు ప్రతినిధిని నేను నాకు కులం లేదు, మతం లేదు నా కులము పేద కులమని చంద్రబాబు అన్నారు. వెనుకబడిన కులాలకు ప్రాధాన్యత ఇచ్చిన ఘనత టిడిపికే దక్కుతుందన్నారు. వెనుకబడిన కులాల ≫2

మళ్లీ 'ఉమ్మడి' అంటే దానికే మా మద్దతు

ప్రభుత్వ సలహాదారు సజ్జల

విజయవాడ,డిసెంబరు8,ప్రభాతవార్తప్రతినిధి: రాష్ట్ర విభజనకు వ్యతిరేకంగా తొలి నుంచి వైకాంగ్రెస్ పార్టీ పోరాటం చేసిందని ఏపీ ప్రభుత్వ సలహాదారు సజ్జల రామకృష్ణారెడ్డి తెలిపారు.ఏపీ ఉమ్మడిగా కలిసి ఉండాలన్నదే తమ పార్టీ విధానమని స్పష్టం చేసారు.రాష్ట్ర విభజన జరిగి 8ఏళ్ళు అవుతున్నందున ప్రస్తుతం విభజన హామీల అమలు, ఇతర పెండింగ్‌లో ఉన్న సమస్యల పరిష్కారం కోసం దృష్టి పెట్టినట్లు తెలిపారు.అవకాశాలు కలసి వస్తే మళ్ళీ రెండు తెలుగురాష్ట్రాలను ఉమ్మడి ఆంధ్రప్రదేశ్‌గా ఏర్పాటుకు ప్రయత్నం జరిగితే అటువైపు మొగు చూపుతామన్నారు.ఏపీ అభివృద్ధికి సీఎంజగన్ పూర్తి అంకిత భావంతో కట్టుబడి ఉన్నారన్నారు.ఆయన గురువారం మీడియాతో మాట్లాడుతూ రాష్ట్ర విభజనకు అప్పట్లో తెలు గుదేశం, కాంగ్రెస,భారతీయ జనతాపార్టీ మొగ్గు చూపామన్నారు. విభజనకు వ్యతిరేకంగా తొలి నుంచి పోరాటం చేసిందన్నారు.మళ్ళీ ఉమ్మడి ఏపీ అయితే తొలుత స్వాగతించేది వైకాంగ్రెస్ పార్టీనేనన్నారు. ఏపీ విభజన చట్టం అసంబద్ధమని సుప్రీం కోర్టులో కేసు ఉందన్నారు.రాష్ట్ర విభజనను వ్యతిరేకంగా కోర్టులో ప్రభుత్వ వాదనలు బలీయంగా విన్పిస్తా

మన్నారు.విభజన జరిగిన తీరుపైనే న్యాయస్థానంలో కేసు వేసారు. ఉమ్మడి ఏపీ కలిపి ఉండాలన్నదే ఇప్పటికీ తమ విధానం అన్నారు. రాష్ట్రాన్ని అన్యాయంగా విభజించారనే భావన ప్రజల్లో బలీయంగా ఉందన్నారు. మళ్ళీ ఉమ్మడి ఏపీ కాగలిగే అవకాశముంటే ఆ విషయంలో ఎంత వరకైనా ముందు కెళ్ళేది వైకాంగ్రెస్ పార్టీనేనన్నారు. ఏ వేదిక దొరికినా మళ్ళీ కలిసేందుకే ఓటు వేస్తామన్నారు. విభజన చట్టంలో హామీల అమలుపై పోరాటం చేస్తూనే ఉంటామన్నారు. రెండు రాష్ట్రాలు కలిసుండాలని సుప్రీంకోర్టు ఆదేశిస్తే అంతకంటే ఏం కావాలన్నారు. రాష్ట్ర విభజనంశాలు, ఉమ్మడి ఏపీ వ్యవహారంలో ప్రభుత్వం ఒక స్పష్టమైన వైఖరితో ఉందన్నారు.పోలవరంప్రాజెక్టు నిధులు, రాష్ట్రానికి ప్రత్యేకహోదా కల్పనపై ఇప్పటికి తమ ≫2

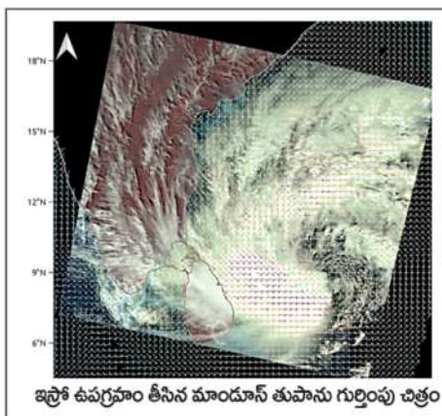
ఇస్రో ఉపగ్రహం తీసిన మాండూస్ తుపాను గుర్తింపు చిత్రం

ఇఓఎస్ 06 చిత్రించిన మాండూస్ తుఫాను గమనం

శ్రీహరికోట (తడ), డిసెంబరు 8 ప్రభాతవార్త: శ్రీహరికోటలోని సతీష్‌ధవన్ అంతరిక్ష కేంద్రం నుంచి నవంబర్ 26న పిఎస్ఎల్‌వి సి-54 రాకెట్ ద్వారా అంతరిక్షంలో ప్రవేశపెట్టిన ఇఓఎస్-06 ఉపగ్రహం ప్రస్తుతం దక్షిణ భారతాన్ని కలవరపెడుతున్న మాండూస్ తుపాను గమనాన్ని పసిగట్టింది. భారత అంతరిక్ష పరిశోధన సంస్థ ఇస్రో గురువారం సాయంత్రం ఈ మేరకు ఒక ప్రకటన చేసి ఉపగ్రహ చిత్రాలను విడుదల చేసింది. ఈ ఉపగ్రహంలోని ఓషియన్ కలర్ మానిటర్ (ఓసిఎం) పరికరం ఈ డేటాను ఇస్రోకు అందించింది. తీరప్రాంతంలోని అర్జంటీనా సమీపంలో సౌత్ అట్లాంటిక్ వద్ద తుపాను గమనం ఛాయాచిత్రాలను ఈ ఉపగ్రహం చిత్రీకరించింది. ప్రస్తుతం తుపాను గమనాన్ని శాస్త్రవేత్తలు, వాతావరణ శాఖ అధికారులు అంచనా వేస్తున్నారు.

రాజకీయాలకు దూరంగా ఉన్నా!

కొవిడ్‌తో ఆర్థిక అభివృద్ధి కుంటుపడింది: వెంకటరెడ్డి

తిరుమల,డిసెంబరు 8ప్రభాతవార్తప్రతినిధి: గత రెండేళ్లలో కోవిడ్ కారణంగా దేశ ఆర్థిక అభివృద్ధి కుంటుపడిందని, నిరుద్యోగసమస్య తీవ్రమైందని, ఈ నేపథ్యంలో ప్రజల అభివృద్ధికి అందరూ పార్టీలకతీతంగా కృషి చేయాలని తెలంగాణ కాంగ్రెస్‌పార్టీ మాజీ ఎమ్మెల్యే కోమటిరెడ్డి వెంకటరెడ్డి కోరారు. కొవిడ్‌తో ఎంతో మంది ప్రాణాలు కోల్పోయారన్నారు. ప్రజలు కూడా ఈ సమస్యల నుంచి బయటపడటానికి అభివృద్ధికి సహకరించాలని అన్నారు. అన్ని పార్టీలు కలసి రెండు తెలుగురాష్ట్రాలు అభివృద్ధి దిశగా పయనిం చేందుకు అన్ని విధాలా సహాయసహకారాలందించాలని తెలిపారు. ప్రస్తుతం రాజకీయాలకు దూరంగా ఉన్నానని, కుటుంబసభ్యులతో కలసి శ్రీవేంకటేశ్వరస్వామి దర్శనం చేసుకున్నట్లు ఆయన తెలిపారు. తెలంగాణ ప్రజలకు మంచి జరిగే విధంగా తనవంతు ప్రయత్నాలు చేస్తానన్నారు. గుజరాత్ ఎన్నికలపై కూడా ఆయన వ్యాఖ్యానించారు. శ్రీవేంకటేశ్వరస్వామిని గురువారం ఉదయం తెలంగాణ నేత కోమటిరెడ్డి వెంకటరెడ్డి కుటుంబంతో దర్శించుకున్నారు. తెలుగురాష్ట్రాల ప్రజలకు మంచి జరగాలని కోరుకున్నానన్నారు.

అంతా అప్రమత్తంగా సహాయక చర్యలు

సంబంధించి రైతుల్లో కూడా ఈ తుఫాను పట్ల అవగాహన కల్పించాలన్నారు. రైతుకు సహాయకారిగా ఉండాలని జిల్లా కలెక్టర్లను ఆదేశించారు. మత్స్యకారులు ఎవరు సముద్రంలోకి చేపల వేటకు వెళ్ళకుండా నిరోదించాలని కోరారు. అన్ని శాఖలు సమన్వ యంతో పనిచేయాలని సీఎం జగన్ ఆదేశించారు. తుఫాను వలన కురిసే భారీ వర్షాలను దృష్టిలో ఉంచుకుని చర్యలు ఉండాలన్నారు. అవసరమైన చోట్ల సహాయ కార్యక్రమాలను ముమ్మరం చేయాలని ఆదేశించారు. రిజర్వాయర్లు, చెరువులు, నీటి వనరుల వద్ద ఎప్పటికప్పుడు పరిస్థితిని అంచనా వేస్తూ తగిన విధంగా చర్యలు తీసుకోవాలని ముఖ్యమంత్రి ఆదేశించారు. ఆహారం, మందులు సిద్ధం చేసుకోవాలన్నారు. ప్రతి సహాయక శిబిరంలో వైద్యసేవలు, నాణ్యమైన ఆహారం, మంచినీరు ఉండాలన్నారు. ఇందుకు అనుగుణంగా ఏర్పాట్లు జరగాలన్నారు. విద్యుత్తు ఇబ్బంది ఏర్పడితే శిబిరాల్లో ప్రత్యామ్నయం ఏర్పాటు చేసుకోవాలన్నారు. ప్రతి బాధిత కుటుంబానికి రూ.2000తో పాటుగా వారు వెళ్ళే సమయానికి అవసరమైన అన్ని సహాయక చర్యలు తీసుకోవాలన్నారు. సహాయక కార్యక్రమాల్లో ఎక్కడా రాజీలేకుండా అన్ని చర్యలు తీసుకోవాలని సీఎం జగన్మోహనరెడ్డి అధికారులను ఆదేశించారు. ఆయా జిల్లాలకు అదనంగా నిధులను కేటాయించినట్లు అధికారులకు సీఎం జగన్ తెలిపారు. బాధితులకు నాణ్యమైన సేవలు అందించాలన్నారు. మంచి భోజనం, మంచి నీరు అందించాలన్నారు. వర్షాల తరువాత కుడా వ్యాధులు ప్రబలకుండా తగిన చర్ యలు తీసుకోవాలని సీఎం జగన్మోహనరెడ్డి అధికారులకు ఆదేశాలు జారీ చేసారు. తిరుమల దర్శనానికి వచ్చిన భక్తులకు సహాయంగా నిలవాలని సీఎం జగన్మోహనరెడ్డి ఆదేశించారు. రైళ్ళు, విమానాలు రద్దైయిన పరిస్థితుల్లో వారికి అన్ని రకాలుగా తోడుగా ఉండాలన్నారు.

ప్రమాదకర పరిస్థితుల నేపథ్యంలో భక్తులు కిందకు రాకుండా పైనే ఉంచాలని ఆదేశాలు జారీ చేసారు. కనీసం ఒకటి, రెండు రోజుల పాటి వారికి తగిన వసతులు కల్పించాలని ఆదేశించారు. ప్రతి ఇంటికి 25 కేజీల బియ్యం, వంటనూనె ప్యాకెట్, ఉప్పు. పప్పు, కారం, ఉల్లిపాయలు అందించాలని సీఎం జగన్ సూచించారు.

మళ్లీ 'ఉమ్మడి' అంటే దానికే మా మద్దతు

పార్టీ కేంద్రంపై ఒత్తిడిని తీసుకుని వస్తునే ఉన్నాయని స్పష్టం చేసారు. ఈ విషయంలో ఉండవల్లి అరుణ్‌కుమార్ అర్థం లేకుండా మాట్లాడుతున్నారన్నారు. అనేక కారణాలతో ఆర్థికంగా, సామాజికంగా వెనుకబడిన ఎస్సీ, ఎస్టీ, బీసీ, మైనార్టీ వర్గాల వారు మంచి భవిష్యత్తు ఉండాలన్నారు. వారిలో ఆత్మవిశ్వాసం నింపాలని సీఎం జగన్ కోరుకున్నారన్నారు. న్యాయబద్ధంగా రావాల్సిన తమ వర్గాలకు రావాల్సిన వాటా రావాలని కోరుకున్నారన్నారు. సీఎం జగన్‌కు బీసీలు ఊపరిలాంటి వారన్నారు. వారి సంక్షేమం కోసం ఆయన ఎటువంటి సంస్కరణకైనా ముందుకు వస్తారన్నారు. వ్యయానికి వెనుకంజ వేయకుండా వారి కోరకు సంక్షేమ కార్యక్రమాలను అమలు చేస్తామన్నారు. సీఎం జగన్ బీసీ అక్కచెల్లెమ్మలు ఆర్థికంగా, సామాజికంగా, విద్యాపరంగా మరింత అభివృద్ధి చెందాలని కోరుకుంటున్నారన్నారు, నిన్నటి జయహో బీసీ మహాసభ విజయవం తమైందన్నారు. సభ విజయవంతం అవడంతో టీడీపీ, ఆ పార్టీ అనుకూల మాధ్యమాలు తట్టుకోలేక పోతున్నా యన్నారు. తప్పుడు రాతలు రాస్తున్నాయన్నారు. బీసీలు వ్యవస్థకు వెన్నుముకలుగా ప్రభుత్వం తీర్చిదిద్దుతుందన్నారు.

దూసుకొస్తున్న 'మాండూస్'

భారీ వర్షాలు కురిసే అవకాశాలున్నాయన్న హెచ్చరికల నేపథ్యంలో ఐదు ఎన్డీఆర్ఎఫ్, నాలుగు ఎస్డీఆర్ఎఫ్ బృందాలను మోహరించారు. భారీ వర్షాల నేపథ్యలో మత్స్య కారులు వేటకు వెళ్లొద్దని, ప్రజలు అప్రమత్తంగా ఉండాలని విపత్తుల నిర్వహణ సంస్థ సూచించింది. ఏపీకి భారీ వర్ష సూచన నేపథ్యంలో సీఎం జగన్మోహన్‌రెడ్డి సమీక్ష నిర్వహించారు. అప్రమత్తంగా ఉండాలని కలెక్టర్లను ఆదేశించారు. మరో వైపు తుఫాను నేపథ్యంలో తమిళనాడులో ఆరు జిల్లాల్లో ప్రభుత్వం రెడ్ అలెర్ట్ ప్రకటించింది. అలాగే ఎన్డీఆర్ఎఫ్ బలగాలను మోహరించారు. మరోవైపు తుఫాన్ తీరాన్ని చేరుకునే సమయంలో ఏపీ అంతటా భారీ నుంచి అతి భారీ వర్షాలు కురుస్తాయని వాతావరణశాఖ తెలిపింది. ముఖ్యంగా డిసెంబర్ 9నుంచి 11 మధ్య నెల్లూరు, ప్రకాశం జిల్లాల్లోని దక్షిణ భాగాలు, చిత్తూరు జిల్లాలోని తూర్పు భాగాలు, తిరుపతి జిల్లాతో పాటుగా అన్నమయ్య జిల్లాలోని తూర్పు ప్రాంతాల్లో భారీ నుంచి అతి భారీ వర్షాలు కురుస్తాయని, అదే సమయంలో అనంతపురం, సత్యసాయి, కర్నూలు, నంద్యాల, పల్నాడు, ఎన్టీఆర్, ప్రకాశం జిల్లాల్లోని మిగిలిన ప్రాంతాల్లో, ఏలూరు, విశాఖపట్నం, కాకినాడ, విజయనగరం, శ్రీకాకుళం, అల్లూరి సీతారామరాజు, తూర్పుగోదావరి, పశ్చిమ గోదావరి జిల్లాలతోపాటు తూర్పు తెలంగాణజిల్లాల్లో కూడా తేలికపాటి నుంచి మోస్తరు వర్షాలు ఉంటాయని ఏపీ వాతావరణశాఖ తెలిపింది. డిసెంబరు 12,13 కూడా ఇదే తీరు కొనసాగి, 14వతేదీ నుంచి వర్షాలు తగ్గుముఖం పడతాయని వాతావరణశాఖ అధికారులు పేర్కొన్నారు. ఇదిలా ఉండగా ఈనెల 15న అండమాన్, దక్షిణ బంగాళాఖాతంలో మరో అల్పపీడనం ఏర్పడే అవకాశం ఉందని ఐఎండీ అంచనా వేస్తోంది.

ఛీటింగ్ సూత్రధారులెవరు?

కలిగిస్తోంది. అయితే టిటిడి వర్గాల్లో ఈ ఉదంతం మరింత చర్చనీయాంశంగా మారింది. సాధారణంగా రాజ్యాంగహోదాలోని ప్రముఖులు, ప్రజాప్రతినిధులు వారివారి వ్యక్తిగత కార్యదర్శులు, వ్యక్తిగత అసిస్టెంట్‌లు తమకు తెలిసిన, కావలసిన వారికి తిరుమల ఏడుకొండల వెంకన్న దర్శనాలకు సిఫార్సు లేఖలు ఇస్తారు. ఈ లేఖలపై జారీఅయిన టిక్కెట్లపై సంబంధిత భక్తులు స్వామివారిని దర్శించుకునేందుకు వైకుంఠమ్ క్యూకాంప్లెక్స్ 1 ద్వారా ఆలయంలోనికి చేరుకుంటారు. ఇక్కడ దర్శన టిక్కెట్లను తనిఖీ చేసి, స్కానింగ్ చేసే సిబ్బంది వాటిని నిశితంగా పరిశీలించి అనంతరం దర్శనానికి అనుమతిస్తారు. ఇక్కడ టిక్కెట్లు స్కానింగ్ చేసే సమయంలోనే ఒరిజనల్ టిక్కెట్లు, నకిలీవా తేల్చేస్తారు. ఎవరైనా నకిలీ వినియోగించిన మార్పింగ్ చేసిన టిక్కెట్లతో వచ్చినపుడు అక్రమాలు వెలుగుచూస్తుంటాయి. లేకుంటే కొందరు సిబ్బంది భక్తుల రద్దీని బట్టి షరామామూలే అన్నట్లు పంపేస్తారనే విమర్శలు లేకపోలేదు. తాజాగా సుప్రభాతం, తోమాల, విఐపి బ్రేక్ దర్శనాల టిక్కెట్లు మార్పింగ్ చేసి విక్రయించినవి పట్టుబడ్డాయి. దీంతో టిటిడి అధికారులు, విజిలెన్స్‌వింగ్ అప్రమత్తమైంది. దీనిపై క్షుణ్ణంగా విచారణ చేపట్టేందుకు ఆదేశించారు. స్వామివారి దర్శన టిక్కెట్లను మార్పింగ్‌చేసి విక్రయించడం వెనుక అసలు సూత్రధారులను పట్టుకునేందుకు టిటిడి విజిలెన్స్, తిరుమల పోలీసులు రంగం సిద్ధంచేశారు. ఇలా ఎంత మంది భక్తులు మార్పింగ్ టిక్కెట్లతోనే దర్శనం చేసుకున్నారనేది టిటిడి విజిలెన్స్, తిరుమల పోలీసుశాఖకే విస్మయం కలిగిస్తోంది.

రూ.332 కోట్లతో ఫిషరీస్ యూనివర్సిటీ సాంకేతిక అభివృద్ధి

మాస్టర్ సైన్స్ విద్యార్థులను తీర్చిదిద్దాల్సిన అవసరం ఉందని ఈ మేరకు త్వరలో ఫిషరీస్ యూనివర్శిటీని అభివృద్ధి చేస్తామన్నారు. ఇందులో భాగంగా ఇప్పటికే వంద కోట్లతో నిర్మాణాలు చేపట్టామన్నారు. ఆక్వా ఉత్పత్తుల్లో దేశంలోనే ఏపీ 35 శాతం ఎగుమతులు చేస్తుందన్నారు. గతంలో మత్స్యశాఖ చేపట్టిన వినూత్న పథకాలకు ప్రజల నుంచి పెద్ద ఎత్తున స్పందన వచ్చిందని ఇప్పటికే కొన్ని కేంద్రాలలో ఆక్వా ఉత్పత్తుల అమ్మకాలు ప్రారంభించామని తెలిపారు. ఆక్వా రైతులకు ఉచిత వ్యాపార లావాదేవీలుఅనుమతులు, గిట్టుబాటు ధరలు కల్పించేలక్ష్యంతో ప్రభుత్వం పనిచేస్తుం దన్నారు. ఈకార్యక్రమంలో మత్స్యశాఖ ప్రత్యేక కార్యదర్శి మధుసుధనరెడ్డి తదితరులు పాల్గొన్నారు.

సైకో పాలనా? సైకిల్ పాలనా!

డియన్ఏ టిడిపియేనన్నారు. 1650 బస్సులను పెట్టి బీసీ సభకు బెదిరించి ప్రజలను తరలించారన్నారు. బీసీ మీటింగ్‌లో సీఎం జగన్ రెడ్డి ప్రసంగానికి ముందే కుర్చీలన్నీ ఖాళీ అయ్యాయన్నారు. జగన్‌రెడ్డి ఇచ్చేది గోరంత, వివిధ ట్యాక్సుల రూపేన దోచేది కొండంత అని చెప్పారు. జయహో బీసి కార్యక్ర మాన్ని తమ వద్ద నుంచి కాపీ కొట్టారన్నారు. జగన్‌రెడ్డికి తెలియకపోతే తనను అడిగినట్లయితే తాను ఏదో కొత్త స్లోగన్ రాసిచ్చేవాడినని చంద్రబాబు నాయుడు అన్నారు. టిడిపి అధికారంలోకి వచ్చిన వెంటనే 140బీసీ కులాలకు రావాల్సిన సంక్షేమాన్ని వడ్డీతో సహా ఇస్తానని హామీ ఇచ్చారు. తమ హయాంలో ఐటీ ఉద్యోగాలు ఇస్తే జగన్‌రెడ్డి హయాంలో మటన్ దుకాణాలలో, మద్యం దుకాణాల్లో ఉద్యోగాలిస్తున్నారని ఎద్దేవా చేశారు. జగన్‌రెడ్డి అధికారంలోకి వచ్చిన వెంటనే పరిశ్రమలన్ని తరలిపోయాయన్నారు. గుంటూరు ఎంపి గల్లా జయదేవ్ అమరరాజా బ్యాటరీ సంస్థ తెలంగాణకు తరలిపోయిందని, అందుకు జగన్‌రెడ్డి సిగ్గుపడాలన్నారు. గంజాయి, హెరాయిన్ తదితర మత్తు పదార్థాలకు ఏపి అడ్డాగా మారిందన్నారు. రాజ్యసభ సభ్యుడు విజయసాయిరెడ్డి ఢిల్లీ లిక్కర్ స్కామ్ కారణంగా ప్రిసీడింగ్ విధుల నుంచి తొలగించారని, అయితే జగన్‌రెడ్డికి ఏ మాత్రం సిగ్గుగా కూడా లేదన్నారు. ఇసుక, మట్టి, మద్యం, గ్రావెల్‌లో రాష్ట్రస్థాయిలో జగన్‌రెడ్డి దోచుకొంటుంటే పొన్నూరు నియోజకవర్గంలో ఎమ్మెల్యే కిలారి దోచుకొంటున్నాడన్నారు. మట్టి, కంకర, బ్లీచింగ్‌పౌడర్‌లో కమీషన్ కావాలని ఇక్కడి కిలాడికి, అక్రమ మైనింగ్‌లో ఎకరాకు రూ.30లక్షలు, లేఅవుట్ వేస్తే ఎకరాకు రూ.10లక్షలు లంచంగా ఇవ్వాలంటే నియోజకవర్గంలో కిలారి ఆగడాలు ఏవిధంగా ఉన్నాయో అర్థమవుతుందన్నారు. ఎమ్మెల్యే కిలారి అనుచరులు బియ్యం వ్యాపారి బర్నబాస్‌ను హతమార్చారన్నారు. గతంలో నియోజకవర్గంలో ఇలాంటి సంస్కృతి లేదని, కిలారి హయాంలో జరిగిందన్నారు. ఎమ్మెల్యే కిలారి వెంకట రోశయ్య చిట్టా అంతా తన వద్ద ఉందని అధికారంలోకి వచ్చాక ఎవరినీ వదిలే ప్రశ్నేలేదన్నారు. జగన్‌రెడ్డి తండ్రి వైఎస్ రాజశేఖరరెడ్డి మంచి పనులు చేయకపోయినా చెడు పనులు చేయలేదని, అందుకే తాను వైఎస్సార్ గురించి అప్పుడప్పుడు చెప్తుంటానన్నారు. నాడు ఓట్ల కోసం నాటకాలు ఆడి ఇప్పుడు అమరావతిని చంపాలని జగన్‌రెడ్డి చూస్తున్నారన్నారు. కర్నూలు నుంచి వైజాగ్ వరకు ఎవరూ మూడు రాజధానులు కోరుకోవడం లేదని, ఏకైక రాజధాని అమరాతినే కోరుకొంటున్నారన్నారు. దేశంలోకానీ, ప్రపంచంలో కానీఎక్కడైనా మూడు రాజధానులున్నాయా? అని ప్రశ్నించారు. 2003లో అలిపిరిలో 23 క్లెయిమోర్ మైన్స్‌కే భయపడలేదు. కేసులకు భయపడతానా చెప్పండి తమ్ముళ్ళు అని ప్రశ్నించారు. మాజీ ఎమ్మెల్యే ధూళిపాళ్ళ నరేంద్రకుమార్ మాట్లాడుతూ 35 సంవత్సరాల నుంచి తమ కుటుంబం ఇక్కడ ప్రాతినిధ్యం వహిస్తుందని, ఇక్కడి ప్రజల ఆదరాభిమానాలను మరువలేనని చెప్పారు. అధికారం వున్నా లేకున్నా ప్రజల పక్షమే తాను ఉంటానని, అధికారం తమకేమి కొత్త కాదని చెప్పారు. నాలో ఊపిరి ఉన్నవరకు నియోజకవర్గ ప్రజలకు సేవ చేసేందుకు వెనుకడుగు వేసే ప్రశ్నేలేదన్నారు. సభలో గుంటూరుజిల్లా అధ్యక్షుడు తెనాలి శ్రావణ్‌కుమార్, స్థానిక నాయకులు బండ్లమూడి బాబూరావు, పఠాన్ అహమ్మద్‌ఖాన్, ఆకుల సాంబశివరావు, వడ్రాణం హరిబాబు, యరసాని శ్రీరామమూర్తి, తోటప్రసాద్, నన్నపనేని ప్రభాకరరావు, చలమశెట్టి సీతారామయ్యపార్టీ నాయకులు, కార్యకర్తలు, అభిమానులు పాల్గొన్నారు.

వారం - వర్జ్యం

9-12-2022 శుక్రవారం
శ్రీ శుభకృత్ నామ సంవత్సరం, దక్షిణాయనం, మార్గశిర మాసం, కృష్ణ పక్షం, కార్తి జ్యేష్ఠ
పాడ్యమి ఉ.09-14; మృగశిర మ.01-34
వర్జ్యం రా.10-47 ల 2-32
రా.కా.ఉ.10-30-12.00
యమగండం మ.3-00 ల 4-30 వ
దుర్ముహూర్తం ఉ.8-24 ల 9-12 వ
మ.12-24 ల 1-12 వ

వార్తాఫలం

మేషం: స్త్రీలకు శుభ యోగం. దేశాంతర ప్రయాణం చేయాల్సి వస్తుంది.

వృషభం: శత్రువులు మిత్రులవుతారు. ఆర్థిక ఇబ్బందులను అధిగమిస్తారు.

మిథునం: సన్నిహితుల సహకారంతో ముఖ్యమైన పనులు పూర్తి చేస్తారు.

కర్కాటకం: కుటుంబంలో ఐకమత్యం కొరవడుతుంది. మిత్రులను కలుసుకుంటారు.

సింహం: వృత్తి విద్యా కోర్సుల్లో చేరతారు. శుభ కార్యాలకు హాజరవుతారు.

కన్య: ఉద్యోగంలో ఒడుదుడుకులుంటాయి. క్రయ-విక్రయాలు యథాతథం.

తుల: వృద్ధుల ఆరోగ్యం మెరుగవుతుంది. చిరు వ్యాపారులకు ఆశాజనకంగా ఉంటుంది.

వృశ్చికం: వివాదాలు సమసిపోతాయి. వృధా ఖర్చులను నియంత్రిస్తారు.

ధనుస్సు: విలువైన వస్తువులు సమకూర్చుకుంటారు. వ్యాపారులకు సామాన్యం.

మకరం: తీర్థ యాత్రలు చేస్తారు. బ్యాంకు రుణాలు తీర్చి ఊరట పొందుతారు.

కుంభం: శుభ కార్య చర్చలు ఫలిస్తాయి. సహోద్యోగులతో సఖ్యత ఏర్పడుతుంది.

మీనం: కుటుంబంలో కలతలకు ఆస్కారం. విదేశీ ప్రయాణ ప్రయత్నాలు ఫలిస్తాయి.

- పాలకుర్తి సంతోష శర్మ, విజయపురి కాలనీ, హైదరాబాద్

మెరిసిన కమలం

గతంలో కాంగ్రెస్ 1985లో అప్పటి ఆ పార్టీ నేత మాధవ్‌సిన్హ్ సోలంకీ నేతృత్వంలో 149 సీట్లతో విజయం సాధించడం ఓ రికార్డు. కాగా, ఇప్పుడా రికార్డును బిజెపి బ్రేక్ చేసింది. తాజా ఎన్నికల్లో కాంగ్రెస్ 17 స్థానాలకే పరిమితం కాగా, 5 సీట్లు సాధించిన ఆమ్ ఆద్మీ పార్టీ గుజరాత్‌లో కొత్తగా ఖాతా తెరిచినట్టయింది. మరో నాలుగు స్థానాల్లో స్వతంత్రులు గెలుపొందారు. గుజరాత్‌లో గత ఆరు ఎన్నికల్లోనూ బిజెపి వరుస విజయాలు సాధిస్తూ వచ్చింది. 1995లో తొలిసారి గుజరాత్‌లో 121 సీట్లు గెలుచుకొని బిజెపి అధికారం చేపట్టింది. 2001 అక్టోబర్‌లో గుజరాత్ ముఖ్యమంత్రిగా మోడీ మొదటిసారి అధికారం చేపట్టారు. ఆ తర్వాత 2002లో జరిగిన ఎన్నికల్లో 127 స్థానాలతో తిరిగి అధికారం నిలబెట్టుకున్నారు. ఆ తర్వాత జరిగిన ప్రతి ఎన్నికలోనూ విజయం సాధిస్తూ..తాను ప్రధాని పదవి చేపట్టే వరకూ ఆ రాష్ట్రానికి ముఖ్యమంత్రిగా కొనసాగారు. తాజా ఎన్నికల్లో 156 స్థానాలను గెలుచుకున్న బిజెపి రెండు రికార్డులను సాధించింది. అందులో మొదటి రికార్డు అత్యధిక స్థానాల్లో విజయం సాధించి అధికారం చేపట్టడం. కాగా, రెండో రికార్డు ..ఏడుసార్లు వరుసగా అధికారాన్ని కైవసం చేసుకోవడం. వరుసగా ఏడుసార్లు ఓ రాష్ట్రంలో అధికారం చేపట్టిన రెండోపార్టీగా బిజెపి రికార్డు సృష్టించింది. గతంలో ఈ రికార్డు పశ్చిమబెంగాల్‌లో సిపిఐ(ఎం) పేరుతో నమోదైంది. 1977 నుంచి 2011 వరకు 34 ఏళ్లపాటు బెంగాల్‌ను సిపిఐ(ఎం) పాలించింది.

మోడీ ఇమేజ్‌తో: ప్రధాని నరేంద్రమోడీకి జాతీయంగానేగాక, అంతర్జాతీయంగానూ ఉన్న ఇమేజ్ ఈసారి ఎన్నికల్లో బిజెపి అత్యధిక స్థానాలు గెలవడానికి కారణమైందని రాజకీయ పరిశీలకులు విశ్లేషిస్తున్నారు. గుజరాత్‌లో కాంగ్రెస్‌ను కోలుకోకుండా చేయడంలో మోడీ అనుసరించిన వ్యూహం ఫలించిందని విశ్లేషకులు చెబుతున్నారు. 2014లో ప్రధాని పదవిని చేపట్టడం ద్వారా తాను జాతీయ రాజకీయాల్లో తీరిక లేకుండా ఉన్నప్పటికీ తన సొంత రాష్ట్రంపై ప్రత్యేక శ్రద్ధ తీసుకున్నారన్నది అందరూ అంగీకరించేదే. అయితే, 2017 ఎన్నికల్లో కాంగ్రెస్ నుంచి గట్టి పోటీ ఎదురైంది. ఆ ఎన్నికల్లో కాంగ్రెస్ 77సీట్లలో గెలుపొందగా, బిజెపి 99 సీట్లు గెలుచుకొని మెజార్టీ మార్క్‌కన్నా కొన్ని సీట్లు మాత్రమే అధికంగా సాధించి అధికారం నిలబెట్టుకుంది. ఆ సమయంలో పటీదార్ల రిజర్వేషన్ ఉద్యమం కారణంగా ఆ వర్గానికి చెందినవారు బిజెపికి దూరం కావడమే కారణమని గ్రహించారు. దాంతో, ఆ వర్గానికి చెందిన భూపేంద్ర పాటిల్‌కు ముఖ్యమంత్రి పదవిని కట్టబెట్టడం ద్వారా తిరిగి వారిని తమవైపు ఆకర్షించగలిగారు. అంతేగాక, పటీదార్ ఉద్యమానికి నాయకత్వం వహించిన హార్దిక్ పటేల్‌ను కాంగ్రెస్ నుంచి తమవైపు లాక్కున్నారు. హార్దిక్ ఈ ఎన్నికల్లో బిజెపి తరపున పోటీ చేసి గెలుపొందారు కూడా.. మరోవైపు తానే అంతా అన్నట్టుగా అసెంబ్లీ ఎన్నికల ప్రచారంలో ప్రధాని మోడీ చురుగ్గా పాల్గొన్నారు. దాదాపు 20 రోజులపాటు అక్కడే మకాం వేసి ఎన్నికల ప్రచారం నిర్వహించారు.

కేంద్రంలో అధికారం చేపట్టిన తర్వాత ప్రధాని మోడీ తన సొంత రాష్ట్రానికి అధికంగా పెట్టుబడులు వచ్చేలా పక్షపాత ధోరణితో వ్యవహరించారన్న విమర్శలు కూడా ప్రాంతీయ పార్టీల నుంచి వచ్చాయి. వాస్తవాలు చూసినా ఆ విమర్శలు నిజమనిపించేలా ఉండటం గమనార్హం. ప్రధానిగా మోడీ అధికారం చేపట్టిన తర్వాత విద్యుత్, పెట్రోకెమికల్, డిజిటల్ సాంకేతికత, తదితర రంగాల్లో రూ.లక్షల కోట్ల పెట్టుబడులు గుజరాత్‌కు వెళ్లాయి. ఒక్క రిలయన్స్ సంస్థే దాదాపు రూ.3 లక్షల కోట్ల పెట్టుబడులు పెట్టినట్లు ఆ సంస్థ అధినేత ముకేశ్ అంబానీ ఇటీవల చెప్పడం ఓ ఉదాహరణ. రూ.22 వేల కోట్ల పెట్టుబడులతో సైన్యానికి ఎయిర్‌క్రాఫ్టులు తయారు చేసే ప్రాజెక్ట్ కోసం గుజరాత్ ప్రభుత్వంతో టాటా ఎయిర్‌బస్ ఇటీవల ఓ ఒప్పందం చేసుకుంది. కేంద్ర ప్రభుత్వం ప్రతిష్ఠాత్మకంగా చేపట్టిన ఢిల్లీ..ముంబయి ఎక్స్‌ప్రెస్ హైవేను అహ్మదాబాద్, వడోదర, సూరత్ మీదుగా నిర్మిస్తున్నారు. రూ.98 వేల కోట్లతో చేపడుతున్న ఈ ప్రాజెక్ట్ పూర్తయితే ఢిల్లీ నుంచి ముంబయికి 12 గంటల్లోనే ప్రయాణించే వెసులుబాటు ఉంటుంది.

విరిసిన హస్తం

ది. ఆప్ అక్కడ ఖాతా తెరవలేకపోయింది. ఇతరులు మూడు స్థానాల్లో గెలిచారు.

హిమాచల్ ఓటర్లకు రాహుల్ కృతజ్ఞతలు: తమ పార్టీకి మెజార్టీ సీట్లు కట్టబెట్టినందుకు కాంగ్రెస్ అగ్రనేత రాహుల్‌గాంధీ హిమాచల్‌ప్రదేశ్ ప్రజలకు కృతజ్ఞతలు తెలిపారు. అంకితభావంతో పార్టీ కార్యకర్తలు, నాయకులు కృషి చేశారని రాహుల్ కొనియాడారు. ప్రజలకు పార్టీ చేసిన వాగ్దానాలను త్వరలోనే నెరవేరుస్తుందని హామీ ఇచ్చారు. మరోవైపు గుజరాత్ ఫలితాలపైనా రాహుల్ స్పందించారు. ఆ రాష్ట్ర ప్రజలు ఇచ్చిన తీర్పును శిరసావహిస్తామన్నారు. పార్టీని పునర్‌వ్యవస్థీకరించేందుకు కృషి చేస్తామన్నారు.

ఒక్క శాతం ఓట్ల తేడాతోనే కాంగ్రెస్ గెలుపు : సిఎం జైరామ్ ఠాకూర్: తమ పార్టీ ఓటమి పట్ల హిమాచల్‌ప్రదేశ్ ముఖ్యమంత్రి జైరామ్ ఠాకూర్ స్పందించారు. ఈ ఎన్నికల్లో కేవలం ఒక్క శాతం కంటే తక్కువ ఓట్ల తేడాతో తాము అధికారానికి దూరమయ్యామని ఠాకూర్ అన్నారు. రాష్ట్ర చరిత్రలోనే కాంగ్రెస్ అతి తక్కువ ఓట్లతో విజయం సాధించిందన్నారు. ఏదేమైనా తాను ఎన్నికల ఫలితాలను గౌరవిస్తానన్నారు. కాంగ్రెస్ త్వరలో తమ ముఖ్యమంత్రిని ఎన్నుకొని రాష్ట్రాభివృద్ధికి పని చేస్తుందని ఆశిస్తున్నట్లు ఠాకూర్ పేర్కొన్నారు.

కరోనా సమాచారం

ప్రపంచంలో
మొత్తం బాధితులు 65.17కోట్లు
మరణాలు-66.52 లక్షలు

దేశంలో
తాజా కేసులు - 235
మరణాలు - 3

తెలంగాణలో
తాజా కేసులు- 9
మృతులు -0

SINGAM KUIL VIOLET THURSDAY
DrawDate on:08/12/22

DAY - SINGAM SERIES Dr No:164	DAY - KUIL SERIES Dr No:164
1st Prize Rs.100000/- 435726	1st Prize Rs.100000/- 636752
2nd Prize Rs.7000/- 32183	2nd Prize Rs.7000/- 06909
3rd Prize Rs.3500/-	3rd Prize Rs.3500/-
01619 20864 21868 28466 40751	04055 06413 16243 41490 48234
41780 53245 53478 85441 90317	69686 83771 85802 97176 98029
4th Prize Rs.200/-	4th Prize Rs.200/-
0026 1904 2248 3564 3952 4353 5818	0078 2018 2540 2716 4280 6439 7423
7085 9555 9957	9386 9396 9487
5th Prize Rs.100/-	5th Prize Rs.100/-
0226 0324 0934 3166 3642 3894 6115	2820 5111 5598 5928 6549 6587 6652
7242 7653 8975	6680 7932 9158
6th Prize Rs.50/-	6th Prize Rs.50/-
0058 1642 3254 4419 5870 7572 8554	0042 1131 2994 4667 6245 7913 9047
0085 1712 3337 4423 6041 7602 8957	0075 1451 3192 4668 6312 8090 9151
0117 1764 3530 4427 6061 7761 9041	0089 1637 3745 4789 6419 8274 9266
0274 1900 3583 4837 6093 7861 9290	0141 1709 3884 4957 6424 8309 9548
0397 1948 3653 4921 6153 7976 9342	0214 1925 3939 4999 6483 8311 9664
0457 2166 3711 4969 6450 7997 9468	0296 2036 4037 5002 6938 8421 9712
0468 2171 3810 5008 6481 8006 9737	0313 2097 4151 5447 7246 8424 9903
0495 2195 3811 5165 6528 8138 9799	0318 2212 4163 5535 7314 8435 9939
0713 2398 4108 5194 6575 8181 9834	0344 2379 4185 5602 7339 8610 9950
0835 2449 4120 5276 6644 8322 9956	0385 2526 4225 5610 7364 8730 9984
0930 2524 4172 5461 6894 8346	0555 2582 4237 5739 7656 8806
1036 2528 4188 5491 7100 8371	0595 2743 4431 5796 7820 8816
1063 2598 4191 5648 7162 8393	0650 2799 4460 5880 7841 8906
1392 2768 4221 5728 7230 8505	0727 2884 4483 6030 7850 8993
1427 3236 4307 5744 7488 8540	1001 2935 4493 6113 7856 9033

ROSA DEER PLATINUM THURSDAY
DrawDate on:08/12/22

DAY - ROSA SERIES Dr No:164	DAY - DEER SERIES Dr No:164
1st Prize Rs.100000/- 914785	1st Prize Rs.100000/- 962319
2nd Prize Rs.7000/- 26421	2nd Prize Rs.7000/- 11223
3rd Prize Rs.3500/-	3rd Prize Rs.3500/-
01959 15707 19763 26375 32635

సిఎంఒ అధికారులకు శాఖలు కేటాయింపు

విజయవాడ,డిసెంబరు8,ప్రభాతవార్తప్రతినిధి: ముఖ్యమంత్రి కార్యాలయంలో పనిచేస్తున్న ఐఏఎస్ అధికారులకు శాఖలు కేటాయిస్తూ రాష్ట్ర ప్రభుత్వం గురువారం ఉత్తర్వులు జారీ చేసింది.ఐఎఎస్ అధికారుల బదిలీలు ఇటీవల జరిగిన నేపథ్యంలో పలువురు సీనియర్ అధికారులను సీఎంవోకు కేటాయించారు.సీఎంవో నుంచి ప్రభుత్వ ప్రధాన కార్యదర్శిగా ఒకరిని నియమించారు.మరొకరు కేంద్ర సర్వీసులకు వెళ్ళారు.సీఎంవోకు బదిలీపై వచ్చిన అధికారులకు తాజాగా వివిధ శాఖలను కేటాయించారు. ముఖ్యమంత్రి ప్రత్యేక కార్యదర్శిగా నియమితులైన పూనం మాలకొండయ్యకు సాధారణ పరిపాలనశాఖతో పాటుగా విద్యా, వైద్యం, ఆరోగ్యం వ్యవసాయం పరిశ్రమలతో పాటు మొత్తం 10శాఖలకు చెందిన అంశాలను కేటాయించారు.అంతేకాకుండా కేంద్ర ప్రభుత్వంతో సంప్రదింపులు కూడా పూనం మాలకొండయ్య పర్యవేక్షిస్తారు.సీఎం కార్యదర్శి ధనుంజయ్‌రెడ్డికి ఆర్థిక, హోం, జలవనరుల శాఖలతో సహా 7అంశాలను పర్యవేక్షిస్తారు. సీఎంవోలో అదనపు కార్యదర్శిగా ఉన్న రేవు ముత్యాలరాజు రెవెన్యూ,రవాణా,పర్యాటక తదితరంశాలను పర్యవేక్షించనున్నారు.జాయింట్ సెక్రటరీ హోదాలో ఉన్న నారాయణ్ భరత్‌గుప్తా పంచాయతీరాజ్, సచివాలయాలు, ఐటీ, గృహనిర్మాణం తదితరంశాలను పర్యవేక్షిస్తారని తన ఉత్తర్వుల్లో వెల్లడించింది.

భక్తులకు 14గంటలు నిరంతరాయంగా అన్నప్రసాదాలు :టిటిడి ఇఓ ధర్మారెడ్డి

తిరుమల,డిసెంబరు 8ప్రభాతవార్తప్రతినిధి: వెంకన్న దర్శనార్థమ్ తిరుమలకు విచ్చేసిన భక్తులకు రుచిగా శుచిగా అన్నప్రసాదాలు వడ్డిస్తున్న మాతృశ్రీ తరిగొండ వెంగమాంబ అన్నప్రసాదభవనంలో రోజుకు 14గంటలు నిరంతరాయంగా అన్నప్రసాదాలు అందిస్తున్నట్లు టిటిడి ఇఓ ఏవి ధర్మారెడ్డి తెలిపారు. 1983లో ప్రారం

భించిన అన్నదాన కార్యక్రమం 2009లో తరిగొండ వెంగమాంబ అన్నప్రసాద భవనంలో భక్తులకు అత్యద్భుతంగా అన్నప్రసాదాలు అందిస్తున్నామన్నారు. గురువారం ఉదయం తిరుమలలోని అన్నప్రసాద భవనంలో శ్రీవారిని ప్రార్థిస్తూ ఆయుధపూజ నిర్వహించారు. శ్రీవారి దర్శనార్థం విచ్చేస్తున్న భక్తులకు ఎలాంటి ఆటంకాలు కలగకుండా, నిర్విఘ్నంగా అన్నప్రసాదవితరణ జరగాలని ఇఓ ధర్మారెడ్డి ఆకాంక్షించారు. అనంతరం అన్నప్రసాదాల తయారీకి వినియోగించే సామాగ్రి, యంత్రాలకు పూజలు చేశారు. ఈ కార్యక్రమంలో అన్నప్రసాదం డిప్యూటీ ఇఓ శెల్వం, ప్రత్యేక అదికారి జిఎల్ఎన్ శాస్త్రి, ఆరోగ్యఅధికారిణి డాక్టర్ శ్రీదేవి, విజిఓ బాలిరెడ్డి, ఏఇఓలు గోపీనాథ్,గంగాధరం సిబ్బంది పాల్గొన్నారు.

16న బెంగళూరులో శ్రీనివాసకల్యాణం

తిరుమల,డిసెంబర్ 8ప్రభాతవార్తప్రతినిధి: కలియుగప్రత్యక్షదైవమ్ శ్రీవేంకటేశ్వరస్వామి సేవల్లో ముఖ్యమైన కల్యాణోత్సవం ఈనెల 16వతేదీ శుక్రవారం కర్నాటక రాజధాని బెంగుళూరు నగరంలో నిర్వహించేందుకు తిరుమల తిరుపతి దేవస్థానం నిర్ణయించింది. ఈ మేరకు గురువారం ఉదయం టిటిడి జెఇఓ సదాభార్గవి, ఎస్ఇ జగదీశ్వర్‌రెడ్డి, విజిఓ మనోహర్, డిఇ రవిశంకర్‌రెడ్డి, శ్వేత డైరెక్టర్ ప్రశాంతి, శ్రీనివాసకల్యాణం దాత, కర్నాటక మాజీ ముఖ్యమంత్రి కుమారస్వామి ప్రతినిధి అశ్విన్,బెంగుళూరు పోలీసు అధికారులు కల్యాణోత్సవం వేదికను పరిశీలించారు. బెంగుళూరు మహానగరంలోని రాంనగర స్టేడియంలో ఈనెల 16వతేదీ సాయంత్రం 6గంటల నుంచి రాత్రి 8గంటల వరకు శ్రీనివాసకల్యాణాన్ని విజయవంతంగా నిర్వహించేందుకు అవసరమైన ఏర్పాట్లుపై జెఇఓ సదాభార్గవి సూచనలు చేశారు. వేదిక నిర్మాణం, విద్యుత్, పుష్పాలంకరణలు, భద్రత ఏర్పాట్లపై చర్చించారు. స్వామివారి కల్యాణం సందర్భంగా హిందూ ధర్మప్రచారపరిషత్ ఆధ్వర్యంలో నిర్వహించాల్సిన కార్యక్రమాలపై అధికారులకు సూచనలు చేశారు.

బిజెపితోనే దేశప్రగతి:పురందేశ్వరి

ఒంగోలు టౌన్, డిసెంబరు 8, ప్రభాతవార్త:

బిజెపితోనే దేశప్రగతి అని,గుజరాత్ ఎన్నికల విజయం పార్టీ శ్రేణుల్లో ఉత్సాహాన్ని తెచ్చిందని పార్టీ జాతీయ ప్రధాన కార్యదర్శి దగ్గుబాటి పురందేశ్వరి అన్నారు.ప్రియదర్శిని లా కాలేజి భవన ప్రారం భోత్సవంలో పాల్గొన్న మీడియాతో మాట్లాడుతూ రాష్ట్రానికి ప్రత్యేక హోదా సాధ్యం కాదని నీతి ఆయోగ్ చెప్పాక గత ముఖ్యమంత్రి రాష్ట్రానికి ప్రత్యేక ప్యాకేజి అంగీకరించారని, అన్నీ తెలిసికూడా వైసిపి నేతలు రాద్ధాంతం చేయడం తగద న్నారు. రాష్ట్ర అభివృద్ధికి కేంద్రం అన్ని విధాల సహకరిస్తున్నదని,నిధుల దారి మళ్ళింపుపై ప్రభుత్వం సమాధానం చెప్పాల్సిందేనన్నారు. జిఎస్‌టి పరిధిలోకి పెట్రోల్ వచ్చేలా రాష్ట్ర ప్రభుత్వాలు అంగీకారం తెలపకపోవడం వలనే ధరల నియంత్రణ లేదని,కేంద్ర ప్రభుత్వం రెండు పర్యాయాలు ఎక్సైజ్ డ్యూటీ తగ్గిం చిందని గ్రహించాలన్నారు.బిసిలను ఉద్ధరిస్తున్నామన్న రాష్ట్ర ప్రభుత్వం శ్వేతపత్రం విడుదల చేయాలని డిమాండ్ చేశారు. లిక్కర్ స్కాం నుండి ప్రజల దృష్టి మర ల్చేందుకు తెలంగాణ ప్రభుత్వం షర్మిలపై కక్షసాధింపుకు దిగడం దారుణమన్నారు. విలేకర్ల సమావేశంలో బిజెపి జిల్లా అధ్యక్షులు శిరసనగండ్ల శ్రీనివాసులు,జిల్లా ఉపాధ్యక్షులు పివి శివారెడ్డి,జిల్లా కార్యదర్శి గౌతమ్‌అశోక్,పార్టీ సీనియర్ నేత దారా సాంబయ్య పాల్గొన్నారు.

జర్నలిస్టులు మానసిక ఒత్తిడికి లోనుకాకూడదు

విజయవాడ,డిసంబరు8,ప్రభాతవార్తప్రతినిధి: వృత్తిలోను వ్యూహాత్మకత, నిపుణతను పాత్రికేయులు అలవర్చుకోవాలని పలు వక్తలు ఉద్బోదించారు.వత్తిడి లేకుండా వృత్తిని నిర్వహించాలన్నారు.వేగంగా సమాచారాన్ని తెలుసుకోవడం ఎంత ముఖ్యమో,అందుకు అనుగుణంగా మంచి ప్రణాళికతో అడుగులు వేయడం మంచిదన్నారు. విజయవాడ ప్రెస్‌క్లబ్‌లో సి.రాఘవాచారి ఏపీ ప్రెస్ అకాడమీ ఆధ్వర్యంలో జర్నలిస్టుల్లో మానసిక వత్తిడిని తగ్గించే పరిష్కారాల మార్గాలపై పత్యేక అవగాహన సదస్సు గురువారం జరిగింది.ఈ శిబిరాన్ని ప్రెస్ అకాడమీ చైర్మన్ కొమ్మినేని శ్రీనివాసరావు ప్రారంభించారు.ఈ సందర్భంగా జరిగిన సభలో ఆయనతో పాటుగా ప్రభుత్వ సలహాదారులు(కమ్యూనికేషన్స్) జీవీడీ కృష్ణమోహన్ ముఖ్యఅతిథిగా పాల్గొని ప్రసంగించారు.పాత్రికేయులకు పలు సూచనలు చేసారు. ప్రెస్ అకాడమీ ప్రధాన కార్యదర్శి కొల్లిపర బాలగంగాధర్ తిలక్ సభలో ప్రెస్ అకాడమీ ద్వారా పాత్రికేయులకు లభించే సదుపాయాలు,ఇతర అవకాశాలను వివరించారు.సభలో ప్రఖ్యాత మానసిక వైద్యనిపుణుడు డాక్టర్ ఇండ్ల రామసుబ్బారెడ్డి విలేకరులకు వత్తిడి నుంచి విముక్తి తదితరంశాలపై మార్గదర్శనం చేసారు.వర్తమాన వ్యవస్థలో మీడియా పాత్ర కీలకమైందన్నారు.ఎవ్వరు సమాచారాన్ని ముందు అందిస్తారనే పోటీ వాతావరణం ఉందన్నారు.నిజానికి చక్కటి అవగాహనతో వ్యవహరిస్తే ఈ సమస్య ఉండదన్నారు.

మానసిక వత్తిడి,పరిష్కారమార్గాలపై ప్రెస్ అకాడమీ నిర్వహించిన అవగాహన సదస్సులో ప్రసంగిస్తున్న అకాడెమీ చైర్మన్ కొమ్మినేని

తిరుమలలో అవినీతి రాజ్యం!?

దుమారం రేకెత్తిస్తున్న రమణదీక్షితుల ట్వీట్

తిరుమల,డిసెంబరు 8ప్రభాతవార్తప్రతినిధి: ప్రసిద్ధ హిందూ పుణ్యక్షేత్రం తిరుమలలో అవినీతి రాజ్యమేలుతోందని,దేవదేవుడు శ్రీవేంకటేశ్వరస్వామి ఆలయంలో వివిధ కులాలకు చెందిన 54 కుటుంబాలు వంశపారంపర్యంగా సేవలు చేస్తున్నాయి. 30/87 యాక్ట్‌తో వీరిని తొలగించారు. ప్రస్తుతం తిరుమలలో అవినీతి రాజ్యమేలుతోందంటూ చేసిన ట్వీట్ సంచలనంగా మారింది. తిరుమల శ్రీవేంకటేశ్వరస్వామి ఆలయంలో గౌరవ ప్రధాన అర్చకులుగా వ్యవహరిస్తున్న డాక్టర్ ఏవి రమణదీక్షితులు చేసిన ట్వీట్ తాజాగా వివాదాస్పదంగా మారి దుమారం రేపుతోంది.అయితే తిరుమలలో ఎవరు,ఎలా ఇక్కడ అనే అంశాలు దీక్షితులు తన ట్వీట్‌లో వెల్లడించకపోవడం కొసమెరుపు. గతంలోనూ టిటిడిలో బ్రాహ్మణ వ్యతిరేక శక్తులున్నాయని, వారు ఆలయ విధానాలతో బాటు అర్చక వ్యవస్థను నాశనం చేసే లోపు చర్యలు తీసుకోవాలన్నారు. దీనిపై ముఖ్యమంత్రి జగన్‌ను కూడా ట్వీట్‌లో రమణదీక్షితులు ట్యాగ్ చేశారు. అంతకుముందు వంశపారంపర్య అర్చకత్వానికి సంబంధించి ఏకసభ్య కమిటీ ఇచ్చిన

నివేదికపై ప్రకటన చేస్తారని అర్చకులు భావించారన్నారు. అయితే ఈ విషయంపై గతంలో ముఖ్యమంత్రి వైఎస్ జగన్ ప్రకటన చేయకపోవడంతో అర్చకులను తీవ్రనిరాశపరిచిందని దీక్షితులు వ్యాఖ్యానించారు. మళ్లీ తాజాగా తిరుమలలో అవినీతి రాజ్యమేలుతోందని ట్వీట్ చేయడం సంచనం కలిగిస్తోంది.2018లో టిటిడిలో అప్పటి ప్రభుత్వం, పాలకమండలి పెద్దలు వంశపారంపర్య అర్చక వ్యవస్థలేదని, 60యేళ్లు పైబడిన వారిని పదవీ విరమణపేరుతో తొలగించిన విషయం సంచలనం కలిగించింది. ఈవియంపై అప్పట్లోనే ఆలయ ప్రధాన అర్చకులుగా వ్యవహరించిన రమణదీక్షితులు మీడియాకెక్కడం, ప్రధాన న్యాయస్థానాలను ఆశ్రయించడం, ప్రస్తుత ముఖ్యమంత్రి ,అప్పటి ప్రతిపక్షనేత వైఎస్ జగన్మోహన్‌రెడ్డిని కలసి వంశపారంపర్య అర్చకుల సమస్యలు విన్నవించారు. అర్హాంతరంగా తొలగించిన వారిని తిరిగి విధుల్లోకి తీసుకునేలా తనవంతు కృషి చేశారు. ఈ నేపథ్యంలో 2019లో రాష్ట్రంలో వైఎస్ఆర్ కాంగ్రెస్ పార్టీ అధికారం చేపట్టడం, ముఖ్యమంత్రిగా వైఎస్ జగన్ బాధ్యతలతో తిరుమల తిరుపతి దేవస్థానంలో వంశపారంపర్య అర్చకులకు న్యాయం చేశారు. అప్పటికే ఆలయ ప్రధాన అర్చకుల నియామకం జరిగిపోవడంతో డాక్టర్ రమణదీక్షితులును గౌరవ ప్రధాన అర్చకులుగా ప్రభుత్వం నియమించిన విసయం విదితమే. అయితే కొంతవరకు రమణదీక్షితులు టిటిడి అధికారులు, పాలకమండలి తీరుపై అసహనం వ్యక్తం చేస్తూనే ఉన్నారు. తాజా ట్వీట్ ఎక్కడకు దారితీస్తుందో చూడాల్సిందేనని టిటిడి వర్గాలు చర్చించుకుంటున్నాయి.

తిరుచానూరు పద్మావతి అమ్మవారి ఆలయంలో సేవా టిక్కెట్ల ధరల పెంపు!?: మండిపడుతున్న భక్తులు

తిరుమల,డిసెంబరు 8ప్రభాతవార్తప్రతినిధి: ఏడుకొండల శ్రీవేంకటేశ్వరస్వామి పట్టపురాణి శ్రీపద్మావతి అమ్మవారి ఆలయంలో పలు సేవా టిక్కెట్ల ధరలు పెంచడంపై విమర్శలు వ్యక్తమవుతున్నాయి. సామాన్యభక్తులకు అమ్మవారి దర్శనం, సేవలను మరింత సులభతరం చేయాల్సిన ధార్మిక సంస్థ తిరుమల తిరుపతి దేవస్థానం ఏకంగా సేవా టిక్కెట్లు ధరలు పెంపుదల చేయడం ఎంతవరకు మంచిదనే అసహనం చెందుతున్నారు. గతంలో తిరుమల ఆలయంలో పలు రకాల సేవాటిక్కెట్లు ధరల పెంపుపై ప్రతిపాదనలు సిద్ధంచేసిన టిటిడి యాజమాన్యం చర్చల దశలోనే దేశవ్యాప్తంగా ఉన్న భక్తుల నుంచి విమర్శలు, నిరసన వెల్లువెత్తడంతో వెనక్కుతగ్గారు. ప్రస్తుతం మళ్ళీ టిటిడి అనుబంధంగా వున్న తిరుమల శ్రీవారి ఆలయం తరువాత పెద్ద సంఖ్యలో తిరుచానూరు శ్రీపద్మావతి అమ్మవారిని భక్తులు దర్శించుకుంటున్నారు. సరాసరి రోజుకు 30వేలమంది వరకు భక్తులు అమ్మవారిని

దర్శించుకుంటున్నారు. తిరుమల తరహాలోనే తిరుచానూరులో అమ్మవారి ఆలయంలో సేవలు, దర్శనం,నిత్యకైంకర్యాలు జరిపిస్తున్నారు. తాజాగా అమ్మవారి ఆలయంలో 100 రూపాయలు విఐపి టిక్కెట్ కొనుగోలుచేసి క్యూలైన్లో వెళ్ళే భక్తులను ఇప్పుడు సుపథం పేరుతో 200 రూపాయలు టిక్కెట్ పెంచడం మంచిదికాదని భక్తులు చెబుతున్నారు. అలాగే అమ్మవారి కుంకుమార్చనసేవ 200 రూపాయలు టిక్కెటిపై ఇద్దరు భక్తులను అనుమతించే టిటిడి అధికారులు ఆ ధరను 250 రూపాయలు పెంచి ఒక్కరికే దర్శనం కల్పిస్తామని చెబుతున్నారని భక్తులు అసహనం చెందుతున్నారు. పెద్దసంఖ్యలో కానుకల రూపంలో టిటిడికి ఆదాయం సమకూరుతున్నా సామాన్యభక్తుల దర్శనాల సేవా టిక్కెట్ల ధరలు తిరుచానూరు ఆలయంలో పెంచడంపై పెదవివిరుస్తున్నారు. తిరుమలేశుని దర్శించుకున్న సామాన్యభక్తులు తప్పనిసరిగా తిరుచానూరు పద్మావతి అమ్మవారిని దర్శించుకునేందుకు వెళుతున్నారు. ఈ సేవా టిక్కెట్ల, దర్శనాల ధరల పెంపు నిర్ణయాన్ని వెనక్కు తీసుకోవాలని శ్రీవారి భక్తుడు పి.నవీన్ కుమార్‌రెడ్డి కోరారు.

ప్రధాని మోడీకి పేదలు కనిపించడం లేదు: మాజీ ఎంపి బృందాకరత్

జంగారెడ్డిగూడెం-ప్రభాతవార్త: ప్రధాని నరేంద్ర మోడీ పెట్టుకున్న కళ్ళజోడుకు పేదలు కనిపించడం లేదని, పేదల పొట్టకొట్టి అంబానీ, అదానీల జేబులు నింపుతున్నారని మాజీ ఎం.పీ బృందాకారత్ విమర్శించారు. ఆంధ్రప్రదేశ్ వ్యవసాయ కార్మిక సంఘం రాష్ట్ర 29వ మహాసభల సందర్భంగా ఏలూరుజిల్లా జంగారెడ్డిగూడెంలో గురువారం సాయంత్రం జరిగిన బహిరంగసభలో ఆమె ముఖ్య అతిథిగా పాల్గొన్నారు.

ఈ సభకు వ్యవసాయ కార్మిక సంఘం అధ్యక్షుడు దడాల సుబ్బారావు అధ్యక్షత వహించారు. బృందాకారత్ మాట్లాడుతూ రాష్ట్రంలో జగన్మోహన్‌రెడ్డి ప్రభుత్వం నవరత్నాలు గురించి చెబుతుందని, పేదల బతుకులు మార్చే అసలైన రత్నం భట్టిని ఎందుకు పంచడం లేదని ప్రశ్నించారు. ప్రధానమంత్రి నరేంద్రమోడీ,రాష్ట్ర ముఖ్యమంత్రి జగన్మోహన్‌రెడ్డి పేదలపై, వ్యవసాయ కార్మికులను ఏ విధంగా ఇబ్బందులకు గురి చేస్తున్నారో సవివరంగా తెలిపారు. వ్యవసాయ

గురువారం జంగారెడ్డిగూడెంలో జరిగిన బహిరంగసభలో మాట్లాడుతున్న బృందాకరత్

కార్మిక సంఘం జాతీయ ప్రధాన కార్యదర్శి ఎ.విజయ రాఘవన్ మాట్లాడుతూ వ్యవసాయ కార్మిక సమస్యలపై పోరాటాలు విస్తరించేందుకు మహాసభలు జరుగుతున్నాయన్నారు. జాతీయ ప్రధాన కార్యదర్శి బి.వెంకట్ మాట్లాడుతూ కేంద్ర, రాష్ట్ర ప్రభుత్వాలు తమ విధానాలు మార్చుకోకపోతే ప్రజలు తగిన గుణపాఠం చెబుతారని హెచ్చరించారు. కేరళ రాష్ట్ర వ్యవసాయ కార్మిక సంక్షేమ బోర్డు చైర్మన్ చంద్రన్, ఎమ్మెల్సీలు ఐ.వెంకటేశ్వర్లు, షేక్ సాబ్జీ, వ్యవసాయ కార్మిక సంఘం రాష్ట్ర కార్యదర్శి వి.వెంకటేశ్వర్లు, రాష్ట్ర నాయకులు మంతెన సీతారాం తదితరులు పాల్గొన్నారు.

శ్రీకాళహస్తీశ్వరాలయంలో గురుదక్షిణామూర్తికి షోడశాభిషేకాలు

శ్రీకాళహస్తి,డిసెంబరు 8 ప్రభాతవార్త: శ్రీకాళహస్తీశ్వరాలయానికి వచ్చిన భక్తులు స్వామి అమ్మవార్ల ప్రధాన ఆలయం కంచుగడప నుంచి ప్రవేశిస్తే మొదట దర్శనమిచ్చేది గురుదక్షిణామూర్తి. ఇక్కడి క్షేత్రపాలకుడు గురుదక్షిణామూర్తియే అంటారు.ఈ నేపథ్యంలో ఇక్కడ గురుసంక్రమణ సందర్భంగా ప్రత్యేక పూజలు,అభిషేకాలు నిర్వహించటం ఆనవాయితి. అలాగే ప్రతి గురువారం స్వామి వారికి షోడషాభిషేకాలు నిర్వహించటం నిత్య పూజలుగా ఏర్పాటు చేసారు. శ్రీకాళహస్తీశ్వరాలయంలో నిత్యం ధార్మిక కార్యక్రమాలతో పునీతమౌతుంది. ఏ రోజుకా రోజు నిత్యసేవలతో స్వామి అమ్మవార్లు భక్తుల కొంగుబంగారంగా వరాలిస్తున్నారు. ఇక్కడ నిర్వహిస్తున్న కాలసర్పదోష నివారణ పూజలకు వేలాది మంది భక్తులు తరలి వస్తుండగా పలు సేవలు భక్తులను ఆధ్మాత్మిక చింతనలో విలీనం చేస్తున్నాయి.ఈ నేపథ్యంలో గురువారం ఆలయంలో స్వామి అమ్మవార్లకు నిర్వహించే నిత్యకళ్యాణోత్సవానికి భక్తులు అధిక సంఖ్యలో పాల్గొన్నారు.

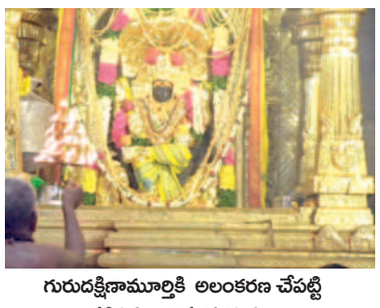

గురుదక్షిణామూర్తికి అలంకరణ చేపట్టి హారతులు ఇస్తున్న దృశ్యం

గురుదక్షిణామూర్తికి విశేష పూజలు: శ్రీకాళహస్తీశ్వరాలయంలో కంచుగడప నుంచి ప్రవేశిస్తూనే మొట్టమొదట దర్శనమిచ్చేది. గురుదక్షిణామూర్తి. ఇక్కడ దక్షిణామూర్తి క్షేత్రపాలకుడుగా విరాలజిల్లుతున్నారు.ఈ ఆలయం వద్ద ప్రతి గురువారం విశేష పూజలు అభిషేకాలు నిర్వహించటం ఆనవాయితి. ఇక్కడ గురుసంక్రమణ సందర్భంగా నిర్వహించే పూజలకు ఎంతో ఆదరణ ఉంది.ఇక్కడి ఆలయాన్ని భక్తుల భాగస్వామ్యంతో బంగారుతాపటం జరిపించారు.అంతేకాక గురువారం షోడషాభిషేకాలు నిర్వహించారు. ఉదయం నుంచి గురుదక్షిణామూర్తి ఆలయం వద్ద భక్తులు వరుస కట్టారు. ఉదయం ఆలయ ఉప ప్రధానార్చకులు కరుణాకర్ గురుకుల్ పర్యవేక్షణలో పాలు,పెరుగు,పంచామృతం,చందనం, పసుపు,తేనె, నారికేళ్ళ జలంతో అభిషేకాలు జరిపారు. తరువాత సుగంధ పరిమళ పుష్పాలతో,స్వర్ణాభారణాలతోఅలంకరించారు. వేద పండితుల వేదమంత్రాల మధ్య స్వామి వారికి 108 దీపాల పర్వత హారతి, చక్రహారతి,కుంభ హారతి మహామంగళ హారతు లిచ్చారు.ఈ కార్యక్రమాల్లో ధర్మకర్తల మండలి చైర్మెన్ అంజూరు తారక శ్రీనివాసులు, టెంపుల్ ఇన్స్పెక్టర్ హరియాదవ్, స్థానిక భక్తులు విశేష సంఖ్య హాజరయ్యారు.

జగనన్న రాజ్యంతోనే సర్వతోముఖాభివృద్ధి

శ్రీకాళహస్తి రూరల్,డిసెంబర్ 8 ప్రభాతవార్త: రాష్ట్రంలో జగనన్న రాజ్యంతోనే సర్వతోముఖాభివృద్ధి సాధ్యమౌతుందని శాసనసభ్యుడు బియ్యపుమధుసూధనరెడ్డి అన్నారు.గురువారం ఆయన శ్రీకాళహస్తి మండలంలోని మారుమూల గ్రామాలైన యార్లపూడి సచివాలయ పరిధిలోని యార్లపూడి, బత్తరపల్లి,రాజుగుంట, రేపల్లి పరిసరాల్లో విస్తృతంగా పర్యటించారు. ప్రభుత్వం ప్రకటించినీ గడప గడపకు మన ప్రభుత్వం' కార్యక్రమాల్లో భాగంగా నియోజకవర్గంలోని గ్రామాల్లో విస్తృతంగా పర్యటిస్తున్నారు.ఆయనకు వైకాపా నాయకుడు రామచంద్రారెడ్డి భారీఎత్తున స్వాగతం ఏర్పాటు చేసారు. ఇంటింటి వద్ద మహిళలు హారతులిస్తూ స్వాగతం పలికారు. ప్రజలు పూల వర్షంతో ముంచెత్తారు.ఈ సందర్భంగా ఎంఎల్ఏ మాట్లాడుతూ శ్రీకాళహస్తి నియోజకవర్గాన్ని దీర్ఘకాలం తెలుగుదేశం పార్టీ ఒకే కుటుంబం పరిపాలించింది. శ్రీకాళహస్తి మండలం అభివృద్ధిగురించి పట్టించు కున్నారా? అని ప్రశిస్తూ ముందుకు సాగారు. జగనన్న

ఎంఎల్ఏ బియ్యపు మధుసూధనరెడ్డి

పాలనలో వేలాది మందికి పక్కాగృ హాలు, సంక్షేమ పథకాలతో పాటు నిరుద్యోగులకు ఉపాధి కోసం పరిశ్రమలు, విద్యాసంస్థలు, విమా నాశ్రయం అభివృద్ధి,కేంద్ర విద్యాసంస్థలు వచ్చాయన్నారు. పరిశ్రమల స్థాపనతో మండలంలోని వేలాది మంది నిరోద్యోగులకు ఉద్యోగవకాశాలు కల్పించారని జనానికి వివరిస్తు న్నారు. వికృతమాల సమీపంలో విమానాశ్రయం వద్ద ఏర్పాటుచేసిన డిక్సన్ పరిశ్రమతో నేడు ఎందరు నిరుద్యోగులు జీవనోపాధి కల్గి ఉన్నారని ప్రశ్నించారు. మీ సమస్యలుంటే నా దృష్టికి తీసుకురమ్మని ఎంఎల్ఏ పిలుపునిస్తూ తన మొబైల్ నెంబర్‌ను అందిస్తున్నారు. ఎన్నికలు సమీపిస్తున్నాయి మాయగాళ్ళు వస్తారు. మభ్యపెడతారు.ఎన్నికలు ముగిసిన తరువాత హైదరా బాదుకు బయలుదేరుతారు. ఎప్పుడూ మీకుఅందు బాటులో ఉంటే నాయకుడు కావాలా? చుట్టపు చూపుగా వచ్చేనాయకులు కావాలో తెల్చుకోవాల్సిన ఎన్నికలు త్వరలో రాబోతున్నాయని చైతన్య పరుస్తున్నారు.

నిరుపేదలపై సిఎంకు ప్రత్యేక గుర్తింపు: శ్రీకాళహస్తి మండలంలో నిరుపేదల కోసం సుమారు 25వేల మందికి ఇంటి నివేశన స్థలాలతో పాటు పక్కాగృహాలు ఒకే చోట కాలనీకి శంకుస్థాపన చేసిన సిఎం జగన్మోహన్‌రెడ్డి చొరవను ప్రజలు గుర్తించాలన్నారు. శ్రీకాళహస్తి నియోజకవర్గంపై సిఎంకు ప్రత్యేక గుర్తింపు ఉందన్నారు.ఇక శ్రీకాళహ స్తీశ్వరాలయానికి అనుబంధంగా ఉన్న ఆలయాల అభివృద్ధికి ముఖ్యమంత్రి ప్రత్యేక నిధులు మంజూరు చేస్తున్నారని వివరించారు.ఈ కార్యక్రమాల్లో ఎంపిటిసి వెంకటరత్నమ్మ, రాఘవరెడ్డి, నరేష్,మనోహర్‌రెడ్డి, శ్రీనివాసులురెడ్డి, ఎంపిడిఓ ప్రేమ్‌కుమార్ తదితరులు పాల్గొన్నారు.

శ్రీకాళహస్తి మండలంలో పర్యటిస్తున్న ఎంఎల్ఏ మధుసూధన్‌రెడ్డి

జగన్‌రెడ్డి అరాచక పాలనకు నిదర్శనం చింతలపూడిలో ఎన్టీఆర్ విగ్రహం తొలగింపు: అచ్చెన్నాయుడు

మంగళగిరి, డిసెంబరు 8, ప్రభాతవార్త : ఏలూరు జిల్లా చింతలపూడిలో ఎన్టీఆర్ విగ్రహం తొలగింపు జగన్‌రెడ్డి అరాచక పాలనకు నిదర్శనమని టిడిపి రాష్ట్ర నాయకులు కింజరపు అచ్చెన్నాయుడు విమర్శించారు, బలహీన వర్గాల అభ్యున్నతికి పాటు పడిన ఎన్టీఆర్‌కు జగన్‌రెడ్డి అధికారంలోనికి వచ్చాక ఎన్నో అవమానాలు జరిగాయన్నారు. రాష్ట్రంలోని అనేకచోట్ల ఎన్టీఆర్ విగ్రహాలను తొలగిస్తూ,ధ్వంసం చేస్తూ వైసీపీ గుండాలు వికృతానందం పొందుతున్నారని విమర్శించారు.జగన్మోహన రెడ్డి ప్రభుత్వ అవినీతి,అరాచకాలపై ప్రజలు ఆగ్రహించిన ప్రతిసారీ వారి దృష్టి మళ్లించేందుకు ఇలాంటి దిగజారుడు పనులకు పాల్పడుతున్నారని అచ్చెన్నాయుడు మండిపడ్డారు.ప్రభుత్వ ఉదాసీన వైఖరే ఇలాంటి ఘటనలకు కారణం. గతంలోనూ ఎన్టీఆర్ విగ్రహానికి దుండగులు నిప్పుపెట్టారు. విగ్రహాలను ధ్వంసం చేశారని ఈ సందర్భంగా గుర్తుచేశారు.ఇలాంటి నీతిమాలిన చర్యలకు పాల్పడిన వారిలో ఒక్కరిపైనా అయినా ప్రభుత్వం చర్యలు తీసుకుందా? అని ప్రశ్నించారు.ప్రభుత్వ ప్రజావ్యతిరేక విధానాలపై ప్రశ్నిస్తున్న తెలుగుదేశం నేతలు, కార్యకర్తలపై ఆఘమేఘాల మీద అక్రమ కేసులు పెట్టి జైళ్లలో పెడుతున్న పోలీసులు ఆంధ్రుల ఆరాధ్యదైవం ఎన్టీఆర్ విగ్రహాలను ధ్వంసం చేస్తున్న వారిపై చర్యలు తీసుకోకపోవడం దేనికి సంకేతమన్నారు. అధికార పార్టీకి ఒక న్యాయం మాకో న్యాయమా? వైసీపీ ప్రభుత్వ ప్రోత్సాహంతో ఇలాంటి ఘటనలు పునరావృతమవుతున్నాయని అచ్చెన్నాయుడు స్పష్టంచేశారు.

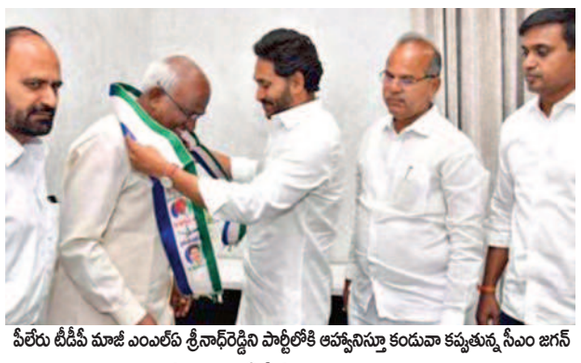

పీలేరు టీడీపీ మాజీ ఎంఎల్ఏ శ్రీనాథ్‌రెడ్డిని పార్టీలోకి ఆహ్వానిస్తూ కండువా కప్పుతున్న సీఎం జగన్

వైఎస్సార్సీలోకి పీలేరు టీడీపీ మాజీ ఎంఎల్ఏ శ్రీనాథ్‌రెడ్డి

విజయవాడ,డిసెంబరు8,ప్రభాతవార్తప్రతినిధి: అన్నమయ్య జిల్లా పీలేరు నియోజకవర్గం మాజీ ఎంఎల్ఏ,టీడీపీ నాయకుడు జీవీ శ్రీనాథ్‌రెడ్డి వైఎస్సార్ కాంగ్రెస్ పార్టీలో చేరారు.గురువారం సీఎం జగన్ కార్యాలయంలో ఆయన సమక్షంలో జీవీ శ్రీనాథ్‌రెడ్డి అధికారపార్టీలో చేసారు.ఆయనకు కండువా కప్పి పార్టీలోకి ఆహ్వానించారు సీఎం జగన్. మాటలకన్నా కార్యచరణే కీలకమనే రీతిలో గత మూడేళ్ళకుపైగా సీఎం జగన్‌ను గమనించి.ఆయన పార్టీ వైపుకు ఆకర్షితుడైనట్లు జీవీ శ్రీనాథ్‌రెడ్డి తెలిపారు.ప్రభుత్వ సంక్షేమాభివృద్ధి కార్యక్రమాల్లో తాను కుడా బాధ్యతయుతమైన కార్యకర్త భాగస్వామ్యం పంచుకుంటానని సీఎం జగన్‌కు శ్రీనాథ్‌రెడ్డి తెలిపారు.తమ పనితీరు చూసి ఆకర్షితులైన శ్రీనాథ్‌రెడ్డికి సీఎం జగన్ స్వాగతం పలికారు.ఇది మంచి పరిణామని,అందరు సంఘటితంగా పని చేసి వచ్చే ఎన్నికల్లో పార్టీకి మరింత ఘనవిజయం సాధించే దిశలో కార్యోన్ముఖులు కావాలని సీఎం జగన్ పేర్కొన్నారు.శ్రీనాథ్‌రెడ్డితో పాటు పీలేరు నియోజకవర్గానికి చెందిన టీడీపీ నేతలు జీవీ రాకేష్‌రెడ్డిడ, ఎం,వెంకట కృష్ణారెడ్డి,వి.ఉమాకాంత్‌రెడ్డి, బి.నరేంద్రరెడ్డి, జి.నరేష్‌కుమార్ రెడ

9-12Pg4f:Layout 1 09/12/22 10:14 PM Page 1

వార్త

తక్కువగా మాట్లాడటమే ఎక్కువగా తెలిసిందనడానికి ఆధారం.

-సత్యసాయి బాబా

పెరిగిన 'బలం'

ప్రపంచవ్యాప్తంగా అందరూ ఉత్కంఠతో ఎదురుచూస్తున్న గుజరాత్ ఎన్నికల ఫలితాల్లో భారతీయ జనతాపార్టీకే ఆధిపత్య హోదా లభించింది. అసెంబ్లీ ఎన్నికల్లో మొత్తం 156 స్థానాల్లో గెలిచి విజయభేరి మోగించింది. 37 యేళ్ల రికార్డును బ్రేక్‌చేసింది. గతంలో కాంగ్రెస్‌పార్టీ 149 స్థానాల్లో సాధించిన విజయం రికార్డును ప్రస్తుతం రాష్ట్రంలో బిజెపి బ్రేక్ చేసింది. ప్రధాని మోడీ, కేంద్ర హోంమంత్రి అమిత్‌షాల స్వరాష్ట్రం కావడంతో సహజంగానే గుజరాత్ అసెంబ్లీ ఎన్నికలపై అందరిదృష్టి పడింది. అందరి అంచనాలను తల్లకిందులుచేస్తూ మొత్తం 182 నియోజకవర్గాల్లో 156 స్థానాల్లో బిజెపి విజయభేరి మోగించింది. తొలిసారి అధికారంలోకి వచ్చినప్పటినుంచీ కూడా బిజెపి భారీ మెజార్టీలనే సొంతం చేసుకుంటోంది. 121 సీట్లతో అధికారం చేపట్టిన కమలం పార్టీ ఆ తర్వాత నుంచి వెనక్కి తిరిగి చూడలేదు. గుజరాత్ ముఖ్యమంత్రిగా ఆనాడు నరేంద్ర మోడీ పాలన పగ్గాలు చేపట్టిన తర్వాత రాష్ట్రంలో సుపరిపాలన సంస్కరణలు వేగవంతం అయ్యాయి. పెట్టుబడుల రాక పెరిగింది. గోధ్రా అల్లర్ల తర్వాత గుజరాత్‌లో మారిన సమీకరణాలు బిజెపికి ఎంతో మేలుచేసాయి. స్వతహాగా హిందూత్వ జనాభా ఎక్కువ ఉన్న రాష్ట్రం కావడం, పెట్టుబడులు, పాలనా సంస్కరణలు వేగంగా అమలుకావడం, ద్రవ్యోల్బణం కట్టడి, పారిశ్రామిక రంగానికి ఇతోధిక ప్రోత్సాహం వంటి వాటికి ప్రజలు ఆకర్షితులయ్యారు. పాలనలోనూ బిజెపి గుజరాత్‌పరంగా రికార్డు సాధించింది. గతంలో పశ్చిమబెంగాల్‌ను సిపిఎం పార్టీ 34 యేళ్లపాటు పాలించింది. ఆ తర్వాత వరుసగా ఏడుసార్లు విజయం సాధించిన పార్టీగా గుజరాత్‌లో బిజెపి రికార్డు సాధించింది. ప్రధాన ప్రతిపక్షంగా కొనసాగిన హస్తం కేవలం 17 స్థానాలకు మాత్రమే పరిమితం అయింది. పంజాబ్, ఢిల్లీల తర్వాత గుజరాత్, హిమాచల్‌ప్రదేశ్‌ల్లోనూ పాగా వేసేందుకు సిద్ధం అయిన ఆమ్ ఆద్మీ పార్టీని ఇక్కడి ప్రజలు అంతగా విశ్వసించలేదని తెలుస్తోంది. కేవలం ఐదు స్థానాలకు మాత్రమే పరిమితం అయింది. మరో నాలుగు స్థానాలో ఇతరులు విజయం సాధించారు. గుజరాత్‌లో ప్రతిపక్షానికి అహ్మద్‌పటేల్ లేనిలోటు స్పష్టంగా కనిపించింది. పార్టీని ముందుకు నడిపించి మెజార్టీ సీట్లు సాధించేందుకు పటేల్ చేసిన కృషి పార్టీకి పెద్ద అండగా నిలిచేది. పెద్దాయన లేనిలోటు ఇపుడు పార్టీకి తెలిసివచ్చింది. కాంగ్రెస్‌పార్టీపరంగా ఎఐసిసి మాజీ అధ్యక్షుడు రాహుల్ జోడోయాత్రకే పరిమితం అయ్యారు. రెండురోజులపాటు తప్పదన్నట్లుగా మాత్రమే ప్రచారం చేసారు. ఇక కొత్త అధ్యక్షుడు మల్లికార్జున్‌ఖర్గే ఢిల్లీకే పరిమితం అయిపోయారు. దీనితో రాష్ట్ర పార్టీ కేడర్‌లో నిరుత్సాహం పెరిగింది. ప్రచారం కూడా అంతంతమాత్రంగానే జరిగిందని చెప్పకతప్పదు. ప్రధానంగా బిజెపికి వెన్నెముకగా నిలిచిన ఆర్ఎస్ఎస్‌కు గుజరాత్‌లో ఎక్కువ ప్రాధాన్యం ఉంటుంది. ఆ సంస్థ నిర్ణయాలకు బిజెపి విలువనిస్తూ సంస్థాగతంగా పార్టీని బలోపేతం చేసుకుంది. క్షేత్రస్థాయిలో ఆర్ఎస్ఎస్ సాయంతోనే ప్రజల్లోకి వెళ్లింది. పట్టణ ఓటర్లను మాత్రమే కాకుండా గ్రామీణ ఓటర్లను కూడా బిజెపి ఆకర్షించి తన పట్టును నిరూపించుకోగలిగింది. దీనికితోడు కేంద్రంలో బిజెపి ప్రభుత్వం వచ్చాక గుజరాత్‌కు పెట్టుబడులు వెల్లువెత్తాయి. విద్యుత్, పెట్రోకెమికల్, డిజిటల్ బిజినెస్ సాంకేతిక రంగాల్లో లక్షల కోట్ల పెట్టుబడులువచ్చాయి. కేంద్రంలోను, రాష్ట్రంలోను ఒకే ప్రభుత్వం రావడం కూడా గుజరాత్‌కు కలిసొచ్చింది. ఢిల్లీ-ముంబై ఎక్స్‌ప్రెస్ హైవే వంటివి, బుల్లెట్‌రైలు ప్రాజెక్టులు, గిఫ్ట్‌సిటీ వంటివి గుజరాత్ అభివృద్ధికి నిదర్శనంగా నిలిచాయి. ప్రధానంగా ఉపాధికల్పనలో గుజరాత్ ప్రభుత్వానికి కేంద్రంలోని బిజెపి ఇస్తున్న సలహాలు సూచనలు ప్రజల్లోకి బలంగా వెళ్లడంతోనే అక్కడి ప్రజలు బిజెపినే ఎన్నుకున్నారని స్పష్టం అవుతోంది. ఇక హిమాచల్‌ప్రదేశ్ ఓటర్లు మాత్రం విభిన్న తీర్పు నిచ్చారు. ప్రతిపక్షంలో ఉన్న కాంగ్రెస్‌కు ఈసారి పట్టం కట్టారు. మ్యాజిక్‌ఫిగర్‌ను దాటి 40 స్థానాలను గెలుచుకోగలిగింది. గుజరాత్ ఎన్నికల్లో భారీ విజయం నమోదు చేసిన బిజెపి హిమాచల్‌లో మాత్రం అధికారం కోల్పోయింది. అధికారం చేపట్టేందుకు అనువైన స్థానాలను సాధించలేకపోయింది. 25 స్థానాలకే పరిమితం అయింది. మరో ముగ్గురు ఇతరులు గెలిచారు. హిమాచల్‌ప్రదేశ్ ప్రజలు ప్రతిసారి విభిన్న తీర్పునిస్తారు. ఒక్కోసారి ఒక్కోపార్టీకి అన్నట్లుగా వారు తీర్పు చెపుతున్నారు. 2012లో అధికారం చేపట్టిన కాంగ్రెస్ మళ్లీ ఇపుడు అధికారం చేపడుతోంది. గత ఎన్నికల్లో బిజెపికి మెజార్టీ స్థానాలు ఇచ్చారు. 44 స్థానాల్లో ఆనాడు గెలిచిన పార్టీ ఇపుడు అధికారం చేపట్టకపోవడానికి సంస్థాగత లోపాలేనని తెలుస్తోంది. ఇక రెండు రాష్ట్రాల్లోను పాగా వేయాలని భావించిన ఆమ్ ఆద్మీ పార్టీ విశేష కృషిచేసినా హిమాచల్‌లో ఒక్క స్థానం కూడా సాధించలేక పోయింది. ఉచిత హామీలు వెల్లువలా గుప్పించినప్పటికీ గుజరాత్ ప్రజలు కేవలం ఐదు స్థానాలకే ఆప్‌ను పరిమితం చేసారు. అయితే జాతీయపార్టీగా అవతరించింది. దేశంలో తొమ్మిదో జాతీయ పార్టీగా ఆమ్ ఆద్మీ పార్టీకి సరిపడే ఓటుబ్యాంకు సాధించింది. గుజరాత్ ఎన్నికల్లో 13శాతం ఓట్లను సాధించడంతో ఇప్పటికే రెండు రాష్ట్రాల్లో అధికారంలో ఉన్న పార్టీ గోవాలో రెండు, గుజరాత్‌లో ఐదు స్థానాల్లో గెలిచింది. జాతీయ హోదాకు ఓట్లలో కనీసం రెండుసీట్లు ఆరు శాతం ఓట్లు సాధించాలి. ఆ విధంగా ఆప్ అడుగులు ముందుకువేయడంతో ఇపుడు తొమ్మిదో జాతీయ పార్టీగా దేశంలో అవతరిస్తోంది. మొత్తంగా చూస్తే గుజరాత్ ఎన్నికలు ఈసారి దేశంలో బిజెపి ప్రభంజనాన్ని సృష్టించాయని చెప్పవచ్చు. 2024లో జరిగే పార్లమెంటు ఎన్నికలకు రిఫరెండమ్‌గా ఈ ఎన్నికలు నిలుస్తాయని రాజకీయ పరిశీలకుల అంచనాల్లో వాస్తవం లేకపోలేదని నిస్సందేహంగా చెప్పవచ్చు.

> ప్రపంచంలో మంచి మాటలకు కొరత ఎక్కువ. కనుక వాటిని దారుణంగా వృధా చేయకు.

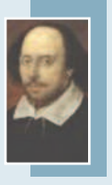

షేక్స్పియర్

> ఇతరుల మాటల్ని శ్రద్ధగా వినేవారు ప్రతిచోటా తమ పలుకుబడిని పెంచుకుంటారు.

విల్సన్ మైజ్నర్

ప్రజావాక్కు

ద్వంద్వ ప్రమాణాలు తగదు!

ప్రధానమంత్రి వై.ఎస్.ఆర్.టి.పి అధ్యక్షురాలు షర్మిలపై తెలంగాణ పోలీసులు వ్యవహరించిన తీరుపై ఆవిడకు ఫోన్ చేసి మరీ సానుభూతి తెలిపారు. మరి ఆంధ్రప్రదేశ్‌లో అమరావతి రాజధాని రైతు మహిళలపై పోలీసులు అమానుషంగా, చట్ట విరుద్ధంగా ప్రవర్తిస్తే ఆయన కనీసం స్పందించలేదు. మన పార్లమెంట్ సభ్యుల ఫిర్యాదు మేరకు జాతీయ మహిళా కమిషన్ చైర్‌పర్సన్ స్వయంగా అమరావతి వచ్చి బాధిత మహిళల నుంచి వివరాలు సేకరించి చట్టప్రకారం తగిన చర్యలు తీసుకుంటామని చెప్పారు. ఇంతవరకు ఎటువంటిచర్యలు తీసుకోలేదు. బిజెపి 89పాలిత రాష్ట్రాల్లో పోలీసులు అతిగా ప్రవర్తిస్తున్న సందర్భాలు కోకొల్లలు. తెలంగాణలో బిజెపి ప్రభుత్వం ఉంటే మోడీ పట్టించుకునేవారు కాదు. అలాగే ఆవిడకు ఆంధ్రప్రదేశ్‌లో జరిగినా పట్టించుకునేవారా? పలు సందర్భాల్లో పార్లమెంట్ లోపల బయట కూడా మోడీ స్పందిస్తున్న తీరు ప్రధానమంత్రి స్థాయి దిగజార్చే విధంగా ఉంటున్నాయి.

-గరిమెళ్లరామకృష్ణ, ఏలూరు, ఏలూరుజిల్లా

ఆక్రమణల్లో బస్సు షెల్టర్లు

రహదారుల వెంబడి ప్రయాణికుల సౌకర్యార్థం ఏర్పాటు చేసిన బస్సు షెల్టర్లు ఆక్రమణలకు గురై ప్రయాణికులకు ఏమాత్రం ఉపయోగపడడం లేదు. గ్రామీణ ప్రాంతాల్లో బస్సు షెల్టర్లను పలువురు తమ సొంత కార్యకలాపాలకు ఉపయోగించుకుంటున్నారు. ధాన్యం నిల్వ కేంద్రాలుగా, వివిధ వ్యాపారకార్యకలాపాలకు వీటిని ఉపయోగించుకుంటున్నారు. పలుచోట్ల బస్సు షెల్టర్లు బైక్ పార్కింగ్ కేంద్రాలుగా మారిపోయాయి. మందుబాబుల చేష్టలతో బస్సు షెల్టర్ పరిసరాలు అపరిశుభ్రంగా కనిపిస్తున్నాయి. ప్రయాణికులు బస్సులకోసం వేచిఉండేందుకు ఎండలో రోడ్లపైనే నిలబడాల్సిన పరిస్థితి నెలకొంది. సంబంధిత అధికారులు ఆక్రమణలనునిలువరించి ప్రయాణికుల అవస్థలు తీర్చాలి.

-సి. చంద్రశేఖర్, నెల్లూరుజిల్లా

కల్తీని అరికట్టాలి

నేడు ఏది చూసినా కల్తీమయమే. శీతలపానీయాలు, పచ్చళ్లు, పాలు, నీళ్లు, నెయ్యి, నూనెలు, సౌందర్య ఉత్పత్తులు, సుగంధ ద్రవ్యాలు, మిఠాయిలు, ఆహారపదార్థాలుఅన్నింటిలోనూ కల్తీయే. టిపొడి, కారపుపొడులలో రంపపుపొట్టు కలిపేస్తున్నారు. అధిక లాభాలకు ఆశపడిరసాయనాలు, నాసిరకం వస్తువులతో వ్యాపారులు జేబులు నింపుకుంటున్నారు. అధికారులు కఠినంగా వ్యవహరించిఈకల్తీని అరికట్టాలి.

-నిమ్మగడ్డ కృష్ణ, హైదరాబాద్

ప్రపంచానికి దిక్సూచిగా నిలవాలి

డిసెంబర్ నుంచి ఏడాదిపాటు జి20 అధ్యక్ష బాధ్యతలు చేపట్టే అవకాశం మన దేశానికి రావడం అపురూప అవకాశంగా భావించవచ్చు. మనదేశంభిన్నభాషలు, భిన్నసంస్కృతులకు నిలయం. మన సంస్కృతిని, ఐక్యతను, శక్తి సామర్థ్యాలను ప్రపంచానికి చాటడానికి ఈబాధ్యతను ఉపయోగించుకోవాలి. ప్రపంచ మానవాళిలో 60శాతం, స్థూల ఉత్పత్తిలో 85 శాతం వాటా కలిగిన జి20 దేశాల కూటమికి 18వ దేశంగా అధ్యక్షత బాధ్యతలు స్వీకరించిన భారత్ ఒకే భూమి, ఒకే కుటుంబం, ఒకే భవిత అనేనినాదాన్ని ఆచరించనుంది. నేడు పేదరికం, ఆహారం, కొరత, వాతావరణ పరిస్థితులు, ఉగ్రవాదం, మహమ్మారులు మానవాళి ముందు పెను సవాళ్లుగా నిలుస్తున్నాయి. కొవిడ్ సమయంలో యావత్ ప్రపంచానికి మార్గదర్శిగా నిలిచిన భారత్ వీటిని దీటుగా ఎదుర్కోవడానికి ప్రపంచదేశాలకు ఒకదిక్సూచిగా నిలవాలి.

-చల్లా చంద్రశేఖర్‌రెడ్డి, కలువాయి, నెల్లూరుజిల్లా

విశ్వసనీయత ఎక్కడ?

గత నవంబర్ ఒకటో తేదీన రాష్ట్ర ఆర్థికమంత్రి బుగ్గన ఉద్యోగ సంఘాల నాయకులకు ఉద్యోగుల బకాయిలు మొత్తం డిసెంబర్ నెలాఖరులోగా చెల్లిస్తామని హామీ ఇచ్చారు. అయితే తాజాగా మరో సీనియర్ మంత్రి బొత్స సత్యనారాయణ తూచ్, డిసెంబర్‌లోపు అసలు ఇవ్వలేం. జనవరి మాసం నుంచి దఫాలుగా ఇస్తామని ఉద్యోగసంఘాల నేతలకుసెలవిచ్చారు. ముఖ్యమంత్రి నన్నే నమ్మండి అనిబహిరంగ వేదికలమీద నుంచి విన్నవిస్తున్నారు. ఈ నెలజీతాలు ఇంతవరకు పూర్తిగా ఇవ్వలేకపోయారు. అసలుఉద్యోగులకుఇవ్వాల్సిన బకాయిలుమొత్తంఎంత? దఫాలుగా ఇవ్వడానికి ఎలాసమకూర్చు కోగలరు? అసలు వివిధ ప్రభుత్వశాఖలు చెల్లించవలసిన బకాయిలుఎంత? ఎప్పటి లోగా చెల్లిస్తారు ఆర్థిక మంత్రి ఓ శ్వేతపత్రం విడుదల చేయాలి.

-కంభంపాటి కోటేశ్వరరావు, విశాఖపట్నం

చేతలు శూన్యం

దేశంలో ఏయేటికాయేడు పెరిగిపోతున్న ధరలను తగ్గించాలి. నిరుపేదలకు పార్టీలో స్థానం కల్పించాలి. ఎన్నికలలో పోటీ చేసేందుకు వారికి టికెట్లు ఇవ్వాలి. ఇద్దరు, ముగ్గురు స్నేహితులకు దోచిపెట్టిన దేశ సంపదను తీసుకొచ్చి పేదలకు పంచిపెట్టాలి. తమది పేదల పార్టీ అని వారి కోసమే పని చేస్తోందని మాటల్లో చెప్పడం కాదు. దాన్ని చేతల్లో చూపాలి. ధరలను ఎంత తగ్గిస్తే పేద ప్రజలు అంత ఊరట చెందుతారు.

-మిథునం, హైదరాబాద్

అవినీతి అంతానికి ఆధునిక వ్యూహాలు

ఇకపై అజ్ఞాత వ్యక్తుల సమాచారంతోపాటు ఆధునిక టెక్నాలజీని ఉపయోగించి లంచం ఇచ్చేవారి పైనా నిఘా పెట్టాలని ఎసిబి ప్రణాళికలు రూపొందిస్తోంది. అవినీతి అంతంలో పకడ్బందీ కార్యాచరణ ప్రణాళిక, సమూల మార్పులకు ప్రభుత్వం ఇంకా ఆధునిక వ్యూహాలతో ముందడుగు వేసి ఘనాపాఠీలపై కొరడా ఝుళిపించాల్సి ఉంది. మరోవైపు పౌర సమాజానికి కాస్తయినా బాధ్యత ఉందని గుర్తెరగాలి. మనలో మనమే అవకాశమున్న చోట ప్రోత్సాహమివ్వకుండా వ్యవహరించాల్సి ఉంది. సమాజ శ్రేయస్సు, చట్టాల్లో మార్పులు కూడా ఇందుకు దోహదపడతాయి.

చెన్నుపాటి రామారావు

ప్రజాస్వామ్యానికి శత్రువు అవినీతి. అవినీతి అక్రమం, అంతం కాని రీతి. అరిగిపోని, తరిగిపోని, బెదిరిపోని ఓ బ్రహ్మపదార్థం. ఎవరివల్ల ఏశక్తి వల్ల నియంత్రణ కాని సజీవ రూపం. రోజూ ఏ పేపరు చదివినా, టీవీల్లో వీక్షించినా ఇదే గోల మనకు ఎక్కడో చోట సాక్ష్యాత్కరిస్తుంది. అవినీతి లేని రాజ్యం, అక్రమార్కుల్లేని వ్యవస్థలపై మనం కలలు కనడం దుస్సాహసమే. ఓ అధికారి నుంచి బంట్రోతు దాకా ఈ దుష్కృతానికి అతీతులు కాకపోవడం మనం నిత్యం చూస్తూనే ఉన్నాం. అవినీతి అక్రమాలపై జనం ఎంతో ఆసక్తిగా వింటారు, కంటారు. మామూలు వార్తల కన్నా ఈవార్తలకే ర్యాంకింగ్‌లు, ప్రయారిటీలు లభిస్తాయంటే అతిశయోక్తి కాదు. రోజూ పేపర్లు తిరిగేస్తే ఏ మూలనో తప్పకుండా అక్రమ మరక ఉంటుంది. జనం ఇంతగా ఆ వార్తలకు స్పందిస్తున్నారంటే ఆ మహత్కార్యాలు ఎంతగొప్పవో తెలుసుకోవాలన్న ఆసక్తే కారణం. అందుకే అక్రమార్కుల, అవినీతి పరుల చరిత్ర బయటపడినప్పుడు జనం సంభ్రమాశ్చర్యాలకు గురవుతారు. ఔరా అనుకుంటారు. ఆపై సరే అని సరిపుచ్చుకుంటారు. ఎవరు తక్కువేంటి? అందరూ అందరే. దీన్ని కట్టడి చేసేదెవరు? అంతం చేసేదెవరు? పోనీ తగ్గించేదెవరు? అన్నీ ప్రశ్నలే. మెదళ్లను తొలుస్తాయి. ఎందుకంటే ఇదే రాచపుండు లాంటిది. మానదు. కాల్చుకు తింటుంది. అంటూ నిట్టూర్పులే మిగులుతాయి. ఓ పెద్ద తిమింగలం దొరికింది. ఓ పెద్దాయన చిక్కాడంటూ ఆ కాసేపు లేదా ఆ ఒకటి, రెండు రోజులే గుర్తుంచుకుంటారు. ఆపై వదిలేస్తారు. అందుకే పబ్లిక్ మెమొరీ ఈజ్ వెరీ షార్ట్ అన్నది నిజమేననిపిస్తున్నది. పట్టుబడిన, దిక్కుతోచక దొరికిన ఆ అవినీతి పరుల పేర్లు ఎవరికి గుర్తుంటాయి. అయినా గుర్తుపెట్టుకోవాల్సిన అవసరమేముందిలే అనుకుంటూ సకల జనం మిన్నకుండిపోతారు. వదిలేస్తారు. సంస్థాగతంగా వ్యవస్థలకనుగుణంగా రావాల్సిన, ఉండాల్సిన ప్రామాణికాలేమిటి? వీటిపై ఆలోచించేది ఎంతమంది? అని మనం ప్రశ్నించుకుంటే సమాధానం దొరకదు. ఇటీవల కాలంలో దొరికిన అక్రమార్కుల అసలు స్వరూపం కళ్లుగగుర్పొడుస్తున్నాయి. అంతెందుకు ఒకప్పుడు వేలు, లక్షల్లో ఈ లెక్కలుండేవి. ఇప్పుడైతే కోటలు దాటి కోట్లకు కోట్లదాకా పడగ విప్పుతున్నాయి. కరోనా పుణ్యమా అని ఆ కాలంలో వ్యవస్థాపరమైన, వ్యక్తిగత లావాదేవీలు తగ్గిపోయాయి. ఆఫీసుల చుట్టూ తిరగడం, మధ్యవర్తులను ఆశ్రయించడం అప్పట్లో తగ్గింది. ఇదే సందర్భంలో అవినీతికి ఆశ్రయమిచ్చే అవకాశాలు సన్నగిల్లాయి. వీటికితోడు ఇటీవల కాలంలో సాంకేతికత దూసుకుపోవడం వల్ల కూడా కొంతమేర అవినీతికి ఆస్కారమిచ్చే వెసులుబాటు కూడా కిందకు దిగింది. ఇంటర్‌నెట్ సేవలను బాగా ప్రాచుర్యంలోకి తేవడంతో కొద్దిపాటి పనులకైనా లంచాలిచ్చే సంస్కృతికి బ్రేకులు పడ్డాయి. అయితే కరోనా పిమ్మట షరామామూలే. పైగా ఆంధ్రప్రదేశ్‌లో చూస్తే పలు వ్యవహారాలు వలంటీర్ వ్యవస్థకు అప్పచెప్పడంతో ఎంతో కొంత అమ్యామ్యాలకు అడ్డుకట్టపడిందని పరిశీలకులు చెబుతున్నారు. ఇక అలవాట్లు పడ్డ లంచావతరాలు అవినీతి రాగాన్ని ఆలపిస్తూనే ఉండటం గమనార్హం. అవినీతి అంతం లేదా నియంత్రణ ఉట్టి మాటేనని సకల జనులు ముక్తాయిస్తున్నారు. ప్రభుత్వశాఖకు చెందిన ఒక విభాగంలో ఆ మధ్య ఓ తిమింగలం దొరికిందని పేర్కొంటూ పెద్దపెద్ద శీర్షికలతో వచ్చిన ఆయన రూ.150 కోట్ల అక్రమాల గురించి జనంవిరగబడి చదివారు. అసలు ఈ జాదూలు ఇప్పుడే పుట్టుకొచ్చారా? అని ప్రశ్నించుకుంటే సమాధానం కన్పించదు. ఆ ఆస్తుల్ని కూడబెట్టాలంటే కనీసం ఓ పదో, ఇరవై ఏళ్లు పడుతుంది కదా! ఆయన తిమ్మిని బమ్మిని చేయాలంటే కొంత సమయం కావాలి. స్కెచ్‌లు గీసుకుని సఫలీకృతుడవ్వాలంటే ఎన్ని మార్గాలు ఎంచుకోవాలి? ఎంత సాహసం చేయాలి? అతను ఇలా ప్రజాధనం కూడబెట్టాడంటే ఇన్నాళ్లు, ఇన్నేళ్లు ఎలా సాధ్యమైంది? అందరికీ కాకున్నా ఆయన చుట్టూ తిరిగే నడిచే యంత్రాంగం మనుషులకైనా ఎంతో కొంత తెలిసుండాలి. అది అక్రమ సంపదని

నేడు అవినీతి నియంత్రణ దినోత్సవం

తెలిసీ స్పందన వెలుగు చూడలేదంటే బయటకు రావడానికి బోలెడు సమయం పట్టిందంటే ఏమనుకోవాలి. మన వ్యవస్థ లేదా ప్రభుత్వ యంత్రాంగం లోపమా లేక పౌరసమాజం చూసి కూడా మనకెందుకులే అనుకుంటున్నారనుకోవాలో తెలియడం లేదు. అసలు అవినీతి తప్పు. దాని జోలికెళ్లడం సరికాదని సర్వజనాలు తలచినప్పుడే అంతో ఇంతో కట్టడికి అవకాశముంటుంది. ఎసిబి దాడులు, ఐ.టి దాడులు, ఈ.డి ఎన్‌ఫోర్స్‌మెంట్ దాడులు, ఈ మధ్యకాలంలో ఎక్కువగా జరుగుతున్నట్లు జనం చూస్తున్నారు. ఆ శాఖాధిపతులు లేదా ఉన్నతాధికారులు ఒకరో, అరో నిక్కచ్చిగా వ్యవహరించినప్పుడు వింటానికి గొప్పగా అనిపిస్తాయి. మారుతున్న పరిస్థితుల్లో పెద్ద పెద్ద తిమింగలాలనే చెరబుతున్నారు. అయితే ఈ బకాసురులు వింత వింత పోకడల్లో ఆర్జించినా, వెనకేసుకున్న ఆస్తులు బయటకు తీస్తున్నది, తీసింది. కొద్దిగేనని ప్రతి వారూ వ్యాఖ్యానిస్తున్నారు. తవ్వితేనే ఇంతఉంది. తవ్వకుండా ఇంకెంతుందో, ఎంతమంది ఉన్నారో అనడమూ జనంవంతే. అవినీతి అంతం కల్ల అనిఅందరికీ తెలిసిందే. తెలిసీ మనమూ తప్పని పరిస్థితుల్లో మనవల్ల కాదంటూ మనమే అవినీతిపరులకు దోహదపడుతుంటాము. కారణం మన చట్టాల్లో ఉన్న లొసుగులే. వీటి ఆధారంగానే అక్రమార్కుల పని సులువవుతోంది. ఎసిబి కేసులు ఏళ్ల తరబడి తేలవు. తీర్పులురావు. ఈలోగా పుణ్యకాలం పరిసమాప్తమవుతుంది. సస్పెన్షన్లు, శిక్షలు కంటి తుడుపే. జనం మరిచే దాకా కొంతకాలం పాటు సస్పెన్షన్లుంటాయి. ఉద్యోగులకు యూనియన్ల బాసట, భాగస్వామ్యం ఇలా పలు దృక్కోణాలు మరీ తప్పదనుకుంటే ఓ నెలో, రెండు నెలలో ఊచలు లెక్కిస్తారు. దేనికైనా సిద్ధమవుతారు. ఆ రెండునెలల తర్వాత సదరు తిమింగలం సంగతి షరా మామూలే. ఆ ఆస్తులేమీ ఉన్న పలాణా ప్రభుత్వం స్వాధీన పర్చుకొని సర్కారు ఖజానాకు జమా అవుతుందా అంటే గ్యారంటీ లేదు. ఆస్తులు తరగవు, చెరగవు. ఇక బినామీ పేర్లపై ఆస్తులు కొనడం, కూడబెట్టడం ఎప్పటి నుంచో అరిగిపోయిన గ్రామఫోన్ రికార్డు లాంటిది. వీటన్నింటికి ప్రధాన కారణం మన చట్టాల్లో ఉన్న లొసుగులేన్నది జగద్విదితం. ఇచ్చేవాడుంటే పుచ్చుకునే వాడిదేం తప్పుంది అంటూ మనలో మనమే సన్నాయి నొక్కులు విసురుతుంటాం. పలు అంశాల పరిష్కారంలో జనంలో సహనం లేకపోవడం, దీర్ఘకాలం వేచిచూసే ధోరణి కొరవడటం, లేనిపోని అవాంతరాలు ఎదుర్కోవాల్సి రావడం, అభద్రత, ఇత్యాది జనాన్ని పీడిస్తుంటాయి. వాస్తవానికి ఎసిబి దాడుల గురించి నెలకు ఒకటో రెండో బయటకొస్తాయి. ఈ లెక్కన సంవత్సరానికి ఎన్ని దాడులు రికార్డు అవుతున్నాయి. మన జీవన విధానంలో నిత్యం మనం ఎదుర్కొనే సమస్యల మూలాల్లో అవినీతి, అక్రమాలు ఇంతేనా? వందల సంఖ్యలో ఎసిబి దాడులు జరిగితే కానీ కొంతైనా ఫలితం ఉంటుందని, ఉద్యోగుల్లో భయమూ ఉంటుందని అందరూ అంటారు. ప్రభుత్వపరంగా చూస్తే చర్యల విషయానికి వస్తే సవాలక్ష కారణాలు ముందుకొస్తాయి. ఉద్యోగుల సంఘాలు, రాజకీయ ఒత్తిడులు, రాజకీయ ప్రయోజనాలు, చట్టాల్లో స్పష్టత లేకపోవడం, కోర్టు కేసులు ఇలా బోలెడన్ని అవాంతరాలున్నాయని ప్రభుత్వ వర్గాలంటాయి. అసలు మామూళ్లంటేనే అందరికీ వాటాలన్నది నానుడి. మరి ఈ నేపథ్యంలో మనం అక్రమాలు, అవినీతికి నియంత్రణ జరుగుతుందనుకోవడం నిటూర్పులకే పరిమితమవుతుంది. ప్రభుత్వ కోణాన్ని పరిశీలిస్తే అవినీతిపరులైన అధికారులకు దాడుల భయం పట్టుకుందని ఆంధ్రప్రదేశ్ అవినీతి నిరోధక శాఖ డిజిపి ఆమధ్య సెలవిచ్చారు. రాష్ట్రవ్యాప్తంగా లెక్కకు మించిన ఆస్తుల కేసులను నమోదు చేశామన్నారు. కొంతమంది మధ్యవర్తుల ప్రమేయం వల్లనే అవినీతి బాగా పెరిగిపోతుందని ఆ శాఖ స్థూల విశ్లేషణగా ఉంది. ఆదాయానికి మించిన ఆస్తుల కేసుల్లో శిక్షలు పెరిగాయని ఎసిబి వివరిస్తోంది. అవినీతికి అడ్డుకట్ట వేయాలంటే లంచావతారులను అరెస్టు చేయడమే కాకుండా లంచం ఇచ్చేవారి పని కూడా పట్టాలని ఎసిబి తలపోస్తోంది. కొన్ని కేసుల్లో ఫిర్యాదు లేకపోయినా సమాచారం ఉన్నందున అటు తీసుకుంటున్న వారితో పాటు ఇస్తున్న వారిని సైతం అరెస్టు చేస్తే ఎలా ఉంటుందన్న దానిపైనా కసరత్తు నడుస్తోంది. ఇకపై అజ్ఞాత వ్యక్తుల సమాచారంతోపాటు ఆధునిక టెక్నాలజీని ఉపయోగించి లంచం ఇచ్చేవారి పైనా నిఘా పెట్టాలని ఎసిబి ప్రణాళికలు రూపొందిస్తోంది. అవినీతి అంతంలో పకడ్బందీ కార్యాచరణ ప్రణాళిక, సమూల మార్పులకు ప్రభుత్వం ఇంకా ఆధునిక వ్యూహాలతో ముందడుగు వేసి ఘనాపాఠీలపై కొరడా ఝుళిపించాల్సి ఉంది. మరోవైపు పౌర సమాజానికి కాస్తయినా బాధ్యత ఉందని గుర్తెరగాలి. మనలో మనమే అవకాశమున్న చోట ప్రోత్సాహమివ్వకుండా వ్యవహరించాల్సి ఉంది. సమాజ శ్రేయస్సు, చట్టాల్లో మార్పులు కూడా ఇందుకు దోహదపడతాయి. ●

వ్యవసాయ భూములను కాపాడుకోవాలి

దండంరాజు రాంచందర్‌రావు

మనదేశం వ్యవసాయక దేశం. జనాభాలో అత్యధిక శాతం వ్యవసాయం మీదనే ఆధారపడి జీవిస్తున్నారు. వ్యవసాయం అనేది మన దేశానికి విడదీయరాని అనుబంధం. ఇంతేకాక మనదేశంలో జరుపుకునే పండుగలు పబ్బాలు వ్యవసాయంతోనే ముడిపడి ఉన్నాయి. ఎక్కువ వ్యవసాయభూమి ఉన్నదేశాల్లో మనదేశం పదోస్థానంలో ఉంది. ఆహార ఉత్పత్తులు అధికంగా ఎగుమతి చేస్తున్న మొదటి దేశాల్లో ఒకటిగా ఉన్నదని చెప్పవచ్చు. మనదేశ భూభాగంలో 52 శాతం వ్యవసాయ యోగ్యమైన భూమి ఉంది. సుమారు 60 శాతానికిపైగా దేశ జనాభా వ్యవసాయంపై ఆధారపడి జీవిస్తోంది. వ్యవసాయానికి ఇంతప్రాధాన్యత ఉన్న మనదేశంలో అనేక సమస్యలు ఉన్నాయి. ఇందులో వ్యవసాయ భూములు వ్యవసాయేతర భూములుగా వేగంగా మారుతుండటం ఇటీవలి కాలంలో మనదేశ వ్యవసాయ రంగానికి తీవ్ర సమస్యగా మారే అవకాశం ఉన్నది. గత రెండు దశాబ్దాలుగా మనదేశంలో వ్యవసాయ భూమి విచ్చలవిడిగా వ్యవసాయేతర భూములుగా మారిపోతున్నాయి. ఇది ఆహార భద్రతకు కూడా ముప్పు పొంచి ఉన్నది. దాదాపు 20 ఏళ్ల క్రింది పరిస్థితికి, నేటికీ చూసుకుంటే ఎంత త్వరగా వ్యవసాయ భూములు వ్యవసాయేతర భూములుగా మారిపోతున్నాయో అర్థమవుతుంది. గత కొన్ని సంవత్సరాల కిందట ఒక ఊరు నుండి మరొక ఊరికి, ఇతర పట్టణాలకు, నగరాలకుపోతుంటే ఊర్లు దాటగానే రోడ్డుకు ఇరుపక్కల ఆకుపచ్చటి వ్యవసాయ భూములే ఎక్కువగా కనిపించేవి. కానీ ఇప్పుడు ఈ వ్యవసాయ భూములన్నీ రియల్ ఎస్టేట్ వెంచర్లుగా మారి బీడుభూములుగా మారుతున్నాయి. ఒకప్పుడు కేవలం నగరానికే పరిమితమైన రియల్ ఎస్టేట్‌రంగం ఇప్పుడు జిల్లాకు, మండలాలకు, గ్రామాలకు, పల్లెలకు కూడా వెళ్లడంతో రాష్ట్రంలో వేలసంఖ్యలో రియల్ ఎస్టేట్ వెంచర్లు తయారవుతున్నాయి. లక్షలఎకరాల వ్యవసాయ భూమి ఇప్పుడు ప్లాట్లుగా మారిపోతున్నాయి. పారిశ్రామిక అభివృద్ధి, ఇతర అభివృద్ధి పనుల కోసం కొంతమేరకు వ

9-12Pg5:Layout 1 09/12/22 12:08 AM Page 1

ఉక్రెయిన్‌పై సైనిక చర్య ఇప్పట్లో ముగియదు: పుతిన్

మాస్కో, డిసెంబర్ 8: రష్యా మానవ హక్కుల మండలి వార్షిక సమావేశంలో దేశాధ్యక్షుడు వ్లాదిమిర్ పుతిన్ ప్రసంగించారు. ఉక్రెయిన్‌పై సైనిక చర్య ఇప్పట్లో ముగియదని స్పష్టం చేశారు. ప్రస్తుతం అణ్వస్త్రాలను ఉపయోగించే స్థాయిలో పరిణామాలు ఆందోళనకరంగా మారుతున్నాయని పుతిన్ పేర్కొన్నారు. అయితే అణ్వస్త్రాలు ఎప్పుడు ప్రయోగించాలన్న దానిపై తమకు నియంత్రణ ఉందని ఉన్నారు. తాము ఎట్టి పరిస్థితుల్లోనూ మొదటగా అణ్వాయుధాలను వాడబోమని, ఒకవేళ తమపై ఎవరైనా అణుదాడికి పాల్పడితే కచ్చితంగా అణ్వస్త్రం ప్రయోగిస్తామని చెప్పారు. అణుదాడి పేరిట తాము ఎవరినీ బెదిరించడంలేదని, అణ్వస్త్రాల పట్ల తమకు అవగాహన ఉందని తెలిపారు. తమ వద్ద అత్యాధునిక అణ్వాయుధాలు ఉన్నాయని, అయితే తమ అణ్వాయుధాలేవీ విదేశాల్లో లేవని పుతిన్ స్పష్టం చేశారు. అమెరికా మాత్రం తన అణ్వాయుధాలను టర్కీలో ఉంచిందని ఆరోపించారు. కాగా పుతిన్ వ్యాఖ్యలను అమెరికా ఖండించింది. అణ్వాయుధాలపై రష్యా ఇష్టానుసారం మాట్లాడుతోందని అమెరికా విదేశాంగ శాఖ అధికార ప్రతినిధి నెడ్ ప్రైస్ పేర్కొన్నారు. రష్యా వ్యాఖ్యలు బాధ్యతారాహిత్యంతో కూడుకున్నవని విమర్శించారు.

ఒక్కరోజులో కరోనా కేసులు 235, ముగ్గురు మృతి

దేశంలో మొత్తం కరోనా బాధితులు 4,46,74,190

ప్రభాతవార్త ప్రధాన ప్రతినిధి హైదరాబాద్,డిసెంబర్8: భారత్‌లో కరోనా వైరస్ వ్యాప్తి కొనసాగుతోంది. గడిచిన 24 గంటల్లో దేశవ్యాప్తంగా 235 కేసులు నమోదయ్యాయి. ముగ్గురు మృతి చెందారు. ఇప్పటివరకు దేశంలో కరోనా బారిన పడిన మొత్తం బాధితుల సంఖ్య 4,46,74,190 కి చేరిందని కేంద్ర ఆరోగ్య,కుటుంబ సంక్షేమ శాఖ వెల్లడించింది.మొత్తం బాధితుల్లో ఇప్పటి వరకు 4,41,39,299 మంది కోలుకోగా 4244 మంది దేశంలోని వివిధ ఆసుపత్రుల్లో చికిత్స పొందుతున్నారు.ఇప్పటి వరకు దేశంలో కరోనా కారణంగా మృతి చెందినవారి సంఖ్య 5,30,647కు చేరినట్లు కేంద్ర ప్రభుత్వం ప్రకటించింది.ప్రస్తుతం దేశంలో కరోనా వైరస్ బారినపడి కోలుకుంటున్న వారి(రికవరీ రేటు) 98.80 శాతంగా ఉంది.దేశంలో కరోనా కారణంగా మరణాల రేటు 1.19శాతంగా ఉంది. మహారాష్ట్రలో కరోనా పాజిటీవ్ కేసుల సంఖ్య 81,36,066కి చేరగా,79,87,402 మంది వరకు కోలుకున్నారు.1,48,407మంది ప్రాణాలు కోల్పోయారు.కేరళలో కరోనా పాజిటీవ్ కేసుల సంఖ్య 68,26,866కి చేరింది.అందులో 67,53,851 మంది కోలుకున్నారు.71,514మంది మరణించారు. కర్ణాటకలో కరోనా పాజిటీవ్ కేసుల సంఖ్య 40,71,470కి చేరింది.అందులో 40,29,535మంది కోలు కున్నారు.40,306మంది మరణించారు. తమిళనాడులో కరోనా బాధితుల సంఖ్య35,94,230కి చేరింది.అందులో 35,56.089 మంది కోలుకున్నారు. 38,049 మంది మరణించారు.

సిఎం రేసులోకి పలువురు నేతలు

ప్రతిభాసింగ్, విక్రమాదిత్యలు రంగప్రవేశం

సిమ్లా, డిసెంబరు 8: అసెంబ్లీకి జరిగిన ఎన్నికల్లో కాంగ్రెస్ పార్టీ మెజార్టీ స్థానాలుసాధించి అధికారం చేపట్టేందుకు చేస్తున్న కృషిలో ఇపుడు సిఎం అభ్యర్థి ఎవరన్నది ఉత్కంఠ బయలుదేరింది. ముఖ్యమంత్రి అభ్యర్థిగా రాష్ట్రపార్టీ చీఫ్‌ప్రతిభా సింగ్ ఇపుడురేసులో ఉన్నారు. కాంగ్రెస్‌కు సీనియర్ నాయకుడుగాను, సుదీర్ఘకాలం ముఖ్యమంత్రిగానుపనిచేసిన దివంగత నేత వీరభద్రసింగ్ సతీమణిగా ఆమెకు రాష్ట్రంలో ఎంతోపేరు ఉంది. ఆమె కుమారుడు ఎమ్మెల్యే విక్రమాదిత్యసింగ్ కూడా ఇపుడు సిఎం రేసులో ఉన్నట్లు తెలుస్తోంది. మాజీ సిఎం కుమారుడిగాను, ఒక తల్లికి తనయుడిగా రాష్ట్రంలో అత్యున్నతపదవిని ఆమెకు కల్పించాలని తాను ఆశిస్తున్నట్లు విక్రమాదిత్య ఈసందర్భంగాపేర్కొన్నారు. కేవలం తనయునిగానే కాకుండా పార్టీలో బాధ్యతకలిగిన నాయకుడిగా కొనసాగుతున్నట్లు ఆయన తెలిపారు. పార్టీ నిర్ణయాన్ని తాము గౌరవించాల్సిందేనని ప్రజలు కోరుకున్న నాయకుడినే సిఎంగా నియమించేందుకు పార్టీ నిర్ణయిస్తుందని తాను ప్రగాఢవిశ్వాసంతో ఉన్నట్లు తెలిపారు. రామ్‌పూర్ భూషహర్ రాజకుటుంబీకులుగా ముద్రపడిన సింగ్ కుటుంబలో ఇపుడుప్రతిభాదేవిసింగ్‌పేరు సిఎం పదవికి ఎక్కువ వినిపిస్తోంది. కాగా ఈ ఎన్నికల్లో సిమ్లా రూరల్‌స్థానంనుంచి విక్రమాదిత్య ఎన్నికయ్యారు. ప్రభుత్వం ఇకపై వీరభద్రసింగ్ నమూనా అభివృద్ధిని అమలుచేస్తామని, స్వర్గంలో ఉండి ఇపుడు ఆయన ఎంతో సంతోషిస్తారని ఆయనవెల్లడించారు. ప్రస్తుతం మండి నియోజకవర్గంనుంచి ప్రతిభాసింగ్ లోక్‌సభ సభ్యురాలిగా కొనసాగుతున్నారు. వీరభద్రసింగ్‌మరణంతో ఆస్థానం ఖాళీని ప్రతిభాసింగ్ భర్తీచేసారు.

వీరితోపాటే మరో ఇద్దరు ముఖ్యమంత్రిపదవికి పోటీపడుతున్నారు. ప్రస్తుత శాసనసభా విపక్షనేత సుఖ్‌వీందర్‌సుకు, ముఖేస్ అగ్నిహోత్రిలు కూడా సిఎం పదవిరేసులో ఉన్నారు. పార్టీఫిరాయింపులకు లోనుకాకుండా హిమాలయ రాష్ట్రంలో కాంగ్రెస్ పటిష్టమైన చర్యలు తీసుకుంటున్నది. పార్టీ పరిశీలకులు రాజీవ్‌శుక్లా మాట్లాడుతూ ఎమ్మెల్యేందరినీ చండీఘర్‌కు తరలించాలని నిర్ణయించినట్లు తెలిపారు. సిమ్లాకు 90 కిలోమీటర్లదూరంలో శిబిరం నిర్వహిస్తారు. కాంగ్రెస్‌పార్టీ 40 సీట్లకుపైగా గెలిచింది. మెజార్టీ మార్కు 35కు ఐదుసీట్లు అదనంగా గెలిచింది. 68 మంది సభ్యులున్న అసెంబ్లీలో మెజార్టీమార్కుకు కేవలం ఆరుసీట్లు మాత్రమే అధికంగా ఉండటంతో ఏక్షణంలో అయినా బిజెపి కొనుగోళ్లను ముమ్మరంచేస్తుందన్న సందేహాలు పార్టీకి లేకపోలేదు.అందుకోసమే జాగ్రత్తలు తీసుకుంటున్నట్లు శుక్లా తెలిపారు. హైకమాండ్ ఎమ్మెల్యేలతో సంప్రదించిన తర్వాతనే సీఎం అభ్యర్థిని నిర్ణయిస్తుందని తెలిపారు. ఎన్నికైన ఎమ్మెల్యేలను రాజస్థాన్ లేదా ఛత్తీస్‌ఘర్‌కు తరలిస్తారని ముందు భావించారు. ఈ రెండురాష్ట్రాలు కాంగ్రెస్ పాలనలోనే ఉన్నాయి. అయితే పార్టీ మార్జిన్ పెరిగినందున ఇపుడు ఆ అవసరం లేదని భావిస్తున్నారు. ఎమ్మెల్యేలతో ఛండీఘర్‌లో సమావేశం ఏర్పాటు చేసామన్నారు. అన్ని ప్రాంతాలనుంచి అక్కడకు సులువుగా చేరుకోగలుగుతారని అన్నారు. మరో ఇద్దరుపరిశీలకులు ఛత్తీస్‌ఘర్ సిఎం భూపేష్ భాగెల్, హర్యానా నేత భూపీందర్ హుడాలు కూడా ఛండీఘర్‌కు చేరుకుంటారన్నారు. ఇప్పటికే ఎన్నికైన అనేకమంది అభ్యర్థులు సిమ్లాలోని ప్రతిభాసింగ్ నివాసానికి చేరుకుంటున్నారు. కాంగ్రెస్ ఇన్‌ఛార్జి తాజిందర్ సింగ్‌బిట్టు మాట్లాడుతూ మానాయకులందరినీ మేం చండీఘర్‌కు తరలిస్తున్నామని బిజెపి కొనుగోళ్ల వ్యవహారంపై ఇప్పటినుంచే నిఘా ఉంచామని చెప్పారు. ప్రధాని స్వరాష్ట్రం గుజరాత్‌లో చావుతప్పి కన్నులొట్టబోయినట్లు గెలిచిన కాంగ్రెస్‌కు హిమాచల్‌లో గెలవడం అనేది ప్రతిష్టాత్మకమే.

ఉచిత హామీలను గుప్పించిన వారిని గుజరాత్ తిరస్కరించింది

ఆప్‌పై అమిత్ షా విమర్శలు

న్యూఢిల్లీ, డిసెంబరు 8: ఢిల్లీ వెలుపల పంజాబ్‌లో ప్రభుత్వాన్ని ఏర్పాటు చేసిన ఆమ్ ఆద్మీ పార్టీ అదే ఊపులో గుజరాత్‌లో కూడా సత్తా చాటాలని యత్నించింది. ఈ క్రమంలో గుజరాత్ ఎన్నికల ప్రచారం సమయంలో ఆప్ అధినేత కేజ్రీవాల్ ఎన్నో ఉచిత పథకాల హామీలను గుప్పించారు. ఆల్ ఫ్రీ అన్నట్లుగా మేనిఫెస్టోను విడుదల చేశారు. బిజెపి మాత్రం ఉచితాల జోలికి వెళ్లలేదు. ఎన్నో ఫ్రీబీస్ ప్రకటించినప్పటికీ ఆప్‌కు గుజరాత్ ప్రజల నుంచి మద్దతు లభించిలేదు. 182 స్థానాలకు గాను కేవలం ఐదు స్థానాల్లోనే ఆప్ ఆధిక్యంలో ఉంది. ఈ నేపథ్యంలో ఆప్‌పై కేంద్ర హోం మంత్రి అమిత్ షా సెటైర్లు వేశారు. ఉచితాలను ప్రకటించిన వారిని గుజరాత్ తిరస్కరించిందని అన్నారు. నరేంద్ర మోడీ నాయకత్వంలోని బిజెపికి గుజరాత్ అపూర్వమైన విజయాన్ని అందించిందని చెప్పారు. ఉచితాలు ఇస్తామనే వారు, బుజ్జగింపు రాజకీయాలు చేసేవారు తమకు వద్దని గుజరాత్ స్పష్టంగా చెప్పిందని అన్నారు. రాష్ట్ర అభివృద్ధి, ప్రజా సంక్షేమానికి కట్టుబడి ఉన్న బిజెపి పక్షాన రాష్ట్రం నిలిచిందని చెప్పారు. మహిళలు, యువత, రైతులు అందరూ కూడా బిజెపిను మనస్ఫూర్తిగా కోరుకున్నారనే విషయం ఎన్నికల ఫలితాలతో వెల్లడయిందని అమిత్ షా అన్నారు. గుజరాత్ ఎప్పుడూ కూడా చరిత్ర సృష్టిస్తూనే ఉంటుందని చెప్పారు. మోడీ నాయకత్వంలో గత రెండు దశాబ్దాల కాలంలో అభివృద్ధికి సంబంధించిన అన్ని రికార్డులను గుజరాత్ బద్దలు కొట్టిందని, అందుకు గుజరాత్ ప్రజలు బిజెపిని గెలుపుతో ఆశీర్వదించారని అన్నారు.

నరేంద్ర మోడీ అభివృద్ధి మోడల్‌పై ప్రజలకు ఉన్న నమ్మకానికి ఈ గెలుపు నిదర్శనమని చెప్పారు.

సముద్రంలో ట్రాఫిక్ జామ్

ఆగిపోయిన అనేక నౌకలు

న్యూఢిల్లీ, డిసెంబరు 8: భారత్‌తో పాటు ప్రపంచంలోని అనేక దేశాలకు ముడి చమురు రవాణా చేస్తున్న నౌకలు నల్లసముద్రంలో టర్కీ జలాల్లో చిక్కుకున్నాయి. చమురు ట్యాంకర్ల బీమా పత్రాల తనిఖీ ప్రక్రియను టర్కీ మార్చిన తర్వాత ఈ సమస్య తలెత్తింది. ప్రపంచ మార్కెట్‌లకు లక్షలాది బ్యారెళ్ల ముడిచమురును తీసుకెళుతున్న అనేక నౌకలను టర్కీ అడ్డుకోవడంతో గత కొద్దిరోజులుగా సముద్రంలో చిక్కుకుని ముందుకు వెళ్లలేకపోతున్నాయి. జి7 దేశాల రష్యా ముడి చమురు ధర పరిమితిని నిర్ణయించిన తర్వాత టర్కీ బీమాకు సంబంధించి కొత్త నిబంధనను జారీ చేసింది. ఓడలో లోడ్ చేయబడిన చమురు బ్యారెల్‌కు 60 డాలర్లు లేదా అంతకంటే తక్కువ ధరకు కొనుగోలు చేయబడింది. నౌకల నుండి గ్యారెంటీ కవర్‌ను బీమా కంపెనీలు చూపించాలని టర్కీ ఇప్పుడు డిమాండ్ చేస్తోంది. జి7 దేశాలు రష్యా క్రూడ్‌పై బ్యారెల్‌కు 60 డాలర్ల పరిమితిని విధించాయి. రష్యన్ చమురు దీనికంటే ఖరీదైనది కాదు. భారతదేశానికి చమురును రవాణా చేసే ట్యాంకర్‌లో ఒక మిలియన్ బ్యారెళ్ల రష్యన్ ముడి చమురు లోడ్ చేయబడింది. ఉక్రెయిన్ యుద్ధం తర్వాత రష్యా ముడిచమురుపై ధరల పరిమితిని విధించాలని అమెరికా నాయకత్వంలోని అనేక దేశాలు డిమాండ్ చేస్తున్నాయి. ముడి చమురును ఖరీదైన ధరలకు అమ్ముతూ రష్యా చాలా లాభాలు గడిస్తున్నదని, ఉక్రెయిన్ యుద్ధానికి వినియోగిస్తోందని ఆరోపిస్తున్నాయి. ఇటీవల జి7 దేశాల సమూహం దాని మిత్ర దేశాలు, రష్యా చమురు ధరలపై బ్యారెల్‌కు 60 డాలర్ల పరిమితిని నిర్ణయించడానికి ఆమోదించాయి. టర్కీ కూడా నాటోలో సభ్యదేశం. అందుకే ఇప్పుడు రష్యా చమురుపై విధించిన ధర పరిమితిని అమలు చేసేందుకు ముడిచమురు గుండా వెళ్లే నౌకలను నిలిపివేసింది. టర్కీ కొత్త పత్రాలను అడిగిన తర్వాత కనీసం 20 కార్గో షిప్‌లు 18 మిలియన్ బ్యారెళ్ల ముడి చమురును మోసుకెళ్లి బోస్ఫరస్, డార్డనెల్లెస్ షిప్పింగ్ స్ట్రెయిట్‌ల గుండా వెళ్లడానికి రోజుల తరబడి వేచి ఉన్నాయి. అంతకుముందు టర్కీ అధికారులు బీమా కంపెనీ వెబ్‌సైట్‌లో ముడిచమురుతో నిండిన నౌకల బీమా పత్రాలను చూసిన తర్వాత మాత్రమే నౌకను బయలుదేరడానికి అనుమతించేవారు. కానీ అమెరికా, ఇంగ్లండ్ ఒత్తిడితో టర్కీ అలా చేయడం మానేసింది. నల్లసముద్రంలో చిక్కుకున్న చాలా సరుకు రవాణా నౌకలు యూరప్‌కు ముడి చమురును తీసుకువెళుతున్నాయి.

అదే సమయంలో కొన్ని ట్యాంకర్లు భారతదేశం, దక్షిణ కొరియా, పనామాకు వెళుతు న్నాయి. 19 ట్యాంకర్లలో కజకిస్తాన్ నుండి సిపిసి క్రూడ్ ఉంది. మరోవైపు భారతదేశానికి చమురును తీసుకువస్తున్న ట్యాంకర్‌లో ఒక మిలియన్ బ్యారెళ్ల రష్యన్ ముడి చమురు లోడ్ చేయబడింది.

65.17 కోట్లకు పెరిగిన ప్రపంచ కరోనా కేసులు

66.52 లక్షల మందికి చేరిన వైరస్ మరణాలు

జెనీవా, డిసెంబరు 8: ప్రపంచదేశాల్లో కరోనా కేసులు రోజురోజుకూ పెరుగుతున్నాయి. ప్రతిరోజూ చిన్నదేశాల్లో ఈకేసుల పెరుగుదల ఎంతో ఆందోళన కలిగిస్తోంది.గురువారం నాటికి ప్రపంచ వ్యాప్తంగా 65.17 కోట్లమందికి కరోనాసోకి వారిలో 66.52 లక్షలమంది చనిపోయారు. మరో 37,272 మందిపరిస్థితి విషమించింది. రికవరీలు 62.79కోట్లకుపైగా నమోదుకాగా మరో 1.71 కోట్లమంది ఇప్పటికీ వైరస్‌తో బాధపడుతున్నారు. యూరోప్ దేశాల్లో మొత్తం 23.97 కోట్లమందికికరోనాసోకి 19.65 లక్షలమంది చనిపోయారు. మరో 7760 మంది పరిస్థితి విషమంగా ఉంది. రికవరీలు 23.37 కోట్లకుపైగా నమోదుకాగా మరో 40.08 లక్షలమంది ఇప్పటికీ మృత్యువుతో పోరాటం చేస్తున్నారు. ఉత్తర అమెరికా దేశాల్లో మొత్తం 11.97కోట్ల మందికి కరోనాసోకి వారిలో 15.68 లక్షలమంది చనిపోయారు. మరో 8817మందిపరిస్థితి ఆందోళనగా ఉంది.రికవరీలు 11.49 కోట్లకుపైగా నమోదు కాగా మరో 32.21 లక్షలమంది ఇప్పటికీ మృత్యువుతో పోరాటంచేస్తున్నారు. ఆసియా దేశాల్లో మొత్తం 20.08 కోట్లకుపైగా కరోనాబాధితులుంటే వారిలో 15.01 లక్షలమంది చనిపోయారు. మరో 9513 మందిపరిస్థితి ఆందోళనగా ఉంది. రికవరీలు 19.12కోట్లకుపైగా నమోదుకాగా మరో 82.13 లక్షలమంది ఇప్పటికీ వైరస్‌తోపోరాటంచేస్తున్నారు. దక్షిణ అమెరికా దేశాల్లో మొత్తం 65.56 కోట్లకుపైగా నమోదుకాగా 13.37 లక్షలమంది చనిపోయారు.మరో 10,195 మందిపరిస్థితి ఆందోళనగా ఉంది. రికవరీలు 6.33 కోట్లకుపైగా నమోదుకాగా మరో 9,44,579 మంది ఇప్పటికీ మృత్యువుతోపోరాటం చేస్తున్నారు. ఆఫ్రికా దేశాల్లో మొత్తం 1.27 కోట్లకుపైగా నమోదుకాగా 2,58,147 మందిచనిపోయారు. రికవరీలు 1.20 కోట్లకుపైగా నమోదయ్యాయి. మరో 4,37,454 మంది ఇప్పటికీ మృత్యువుతోపోరాటం చేస్తున్నారు.19 ద్వీపకల్పదేశాలపరంగాచూస్తే మొత్తం 1.31 కోట్లకుపైగా కరోనా బాధితులుంటే వారిలో 22,459 మంది చనిపోయారు.

ఆప్‌కు జాతీయ హోదా ఇచ్చిన గుజరాత్ ప్రజలు

ఎన్నికల ఫలితాలపై ఢిల్లీ సిఎం అరవింద్ కేజ్రీవాల్

న్యూఢిల్లీ, డిసెంబరు 8: గుజరాత్ ప్రజలు తమ పార్టీకి జాతీయ హోదా కల్పించారని ఢిల్లీ ముఖ్య మంత్రి, ఆప్ జాతీయ కన్వీనర్ అరవింద్‌కేజ్రీవాల్ పేర్కొ న్నారు. దేశంలో కొన్ని పార్టీలకు మాత్రమే దక్కిన జాతీయ హోదా తమ పార్టీకి కూడా లభించిందని, ఒక చిన్న, పిన్నవయసు పార్టీకి జాతీయ హోదా దక్కడం ఎంతో గర్వ కారణంగా ఉందన్నారు. కేవలం పదేళ్లలోనే జాతీయ పార్టీ హోదాను సాధించడం తమ పార్టీకి ఎంతో గర్వకారణం అని పేర్కొన్నారు. గుజరాత్‌లో తమ పార్టీకి 13శాతం ఓట్లు వచ్చాయని, వరుసగా నాలుగోరాష్ట్రంలోకూడా ఆరుశాతానికి మించి ఓట్లు సాధించామని అన్నారు. జాతీయ పార్టీ హోదా సాధించేందుకు ముఖ్యమైన పరిమితిని అధిగమించగలిగామని అన్నారు. తమ పార్టీకి ఢిల్లీ, పంజాబ్‌లలో ప్రభుత్వాలున్నాయని, రాష్ట్రపాటి హోదా అప్పటికే సాధించామని, గోవాలో రెండుసీట్లుసాధించడంతోపాటు 6.77శాతం ఓట్లను సాధించగలిగామన్నారు. అదే గుజరాత్‌లోకూడా 13శాతం ఓట్లు సాధించి ఐదుస్థానాలు గెలుచుకోవడం ద్వారా తమ పార్టీకి జాతీయ హోదా కల్పించగలిగామన్నారు. హిమాచల్‌ప్రదేశ్‌లో ఒకటిశాతం ఓట్లు సాధించింది. ముక్కోణపుపోటీలో బిజెపి కాంగ్రెస్‌లమధ్యనే పోటీ నడిచింది. అలాగే ఢిల్లీ మున్సిపల్ ఎన్నికల్లో సాధించిన భారీ మెజార్టీ, విజయం తమ పార్టీకి ప్రజల్లో ఉన్న ఆదరణను రుజువుచేస్తున్నదని కేజ్రీవాల్ పేర్కొన్నారు. రెండురాష్ట్రాలకు జరిగిన అసెంబ్లీ ఎన్నికల్లో గుజరాత్‌లో ఐదుస్థానాలు దక్కించుకోగలిగిన ఆమ్ ఆద్మీ హిమాచల్‌ప్రదేశ్‌లో ఒక్కస్థానం కూడా సాధించలేకపోయిన సంగతి తెలిసిందే. ఎన్నికల్లో ప్రజల తీర్పును శిరసావహిస్తామని ప్రజామోదంకోసం మరింతగా కృషిచేస్తామని కేజ్రీవాల్ చెప్పుకొచ్చారు.

ఎనిమిదో గ్రామాన్ని దత్తత తీసుకున్న ప్రధానిమోడీ

వారణాసిపరిధిలోని కుర్హువా గ్రామానికి ఇక మహర్దశ

వారణాసి, డిసెంబరు 8: ప్రధాని నరేంద్రమోడీ తాను ప్రాతినిధ్యం వహిస్తున్న వారణాసి నియోజకవర్గంలో మరో గ్రామాన్ని దత్తత తీసుకున్నారు. నియోజకవర్గంలో గత వరదల్లో తీవ్రంగా నష్టపోయిన కుర్హువా గ్రామాన్ని దత్తత తీసుకుంటున్నట్లు ప్రధాని కార్యాలయం ప్రకటించింది. లోక్‌నాయక్ జయప్రకాష్ నారాయణ్ జయంతిసందర్భంగా ప్రారంభించిన సంసద్ ఆదర్శగ్రామ్‌యోజన కింద ప్రతి పార్లమెంటు నియోజకవర్గంలోను ఈ దత్తత గ్రామాల స్వీకరణను ప్రారంబించారు. మోడీ తన నియోజకవర్గంలో ఇప్పటికే ఏడు గ్రామాలను దత్తత తీసుకున్నారు. వాటిలో శరవేగంగా అభివృద్ధి నమోదయిన సంగతి తెలిసిందే. ఇపుడు తాజాగా వారణాసి పార్లమెంటు నియోజకవర్గం పరిధిలోని కుర్హువా గ్రామాన్ని దత్తత తీసుకున్నారని జిల్లా ముఖ్య అభివృద్ధి అధికారి హిమాంశు నాగ్‌పాల్ వెల్లడించారు. కుర్హువా గ్రామ చీఫ్ రమేష్ సింగ్ ప్రధాని నిర్ణయాన్ని స్వాగతించారు. ఇకపై తమ గ్రామంలో వెల్లువలా అభివృద్ధి జరుగుతుందని, మౌలికవనరుల కల్పనపెరుగుతుందని సంతోషం వ్యక్తంచేసారు. జిల్లాకేంద్రానికి 18 కిలోమీటర్ల దూరంలో ఉన్న కుర్హువా గ్రామం ఇపుడు కొత్త తరహా అభివృద్ధివైపు అడుగులువేస్తోంది. జిల్లా యంత్రాంగం మొత్తం ఇపుడు కుర్హువా గ్రామంలో మకాం వేసి అభివృద్ధిప్రణాళికల మ్యాప్‌ను రూపొందిస్తున్నాయి. 2023:24 సంవత్సరంలో ఇక్కడ చేపట్టే అభివృద్ధి పనులను ప్రధాని స్వయంగా పరిశీలనచేస్తారు. సురక్షిత మంచినీరు, తారురోడ్లు, విద్యుత్ నిరంతర సరఫరా, పాఠశాల, వైద్య సౌకర్యాలు, స్వచ్ఛత, బ్యాంకులు, ఎటిఎంలు ఏర్పాటు జరుగుతాయి. గ్రామంలో అధ్వాన్న పరిస్థితులు ఉన్నాయని స్థానికులంటారు.

పెండింగ్ కేసుల ట్రాకింగ్ కోసం మొబైల్ యాప్

న్యూఢిల్లీ, డిసెంబరు8: భారత సర్వోన్నత న్యాయస్థానం సుప్రీంకోర్టు అందుబాటులో ఉన్న సాంకేతిక పరిజ్ఞానాన్ని వినియోగించుకుంటోంది. ఈ క్రమంలో మొబైల్ యాప్ 2.0ని ప్రారంభించినట్లు సిజెఐ జస్టిస్ చంద్రచూడ్ ప్రకటించారు. న్యాయాధికారులు, ప్రభుత్వ విభాగాలు తమ కేసులను ట్రాక్ చేయడానికి ఇది వీలు కల్పిస్తుందని ఆయన చెప్పారు.

ఈ కొత్త వెర్షన్ యాప్‌తో ప్రభుత్వ శాఖలు తమ పెండింగ్ కేసులను చూడవచ్చని ఆయన తెలిపారు. గూగుల్ ప్లే స్టోర్‌లో యాప్ 2.0 అందుబాటులోకి వస్తుందని చంద్రచూడ్ ప్రకటించారు. అదనపు ఫీచర్లతో యాప్‌ను తయారు చేసినట్లు ఆయన వెల్లడించారు. దీన్ని ఉపయోగించి న్యాయాధికారులు, వివిధ కేంద్రమంత్రిత్వ శాఖలకు చెందిన నోడల్ ఆఫీసర్లు తమ కేసులను ట్రాక్ చేసుకునేందుకు వీలు ఉంటుందన్నారు. నోడల్ అధికారులు సుప్రీంకోర్టులో దాఖలు చేసిన కేసులు, స్టేటస్ ఆర్డర్‌లు, తీర్పులు, దాఖలు చేసిన ఏవైనా ఇతర పత్రాలను యాప్‌లోకి వెళ్లి పరిశీలించవచ్చని తెలిపారు.

అసెంబ్లీ ఎన్నికల్లో రవీంద్ర జడేజా భార్య గెలుపు

సిమ్లా, డిసెంబరు 8: గుజరాత్ అసెంబ్లీ ఎన్నికల్లో ఊహించిందే జరుగుతోంది. వార్ వన్ సైడ్ అయింది. భారతీయ జనతా పార్టీ తిరుగులేని మెజారిటీని సాధిస్తోంది. థంపింగ్ విక్టరీని అందుకోనుంది. గతంలో ఎప్పుడూ లేనివిధంగా బిజెపి దిమ్మతిరిగే స్థాయిలో అసెంబ్లీ స్థానాలను తన ఖాతాలో వేసుకుంటోంది. కాంగ్రెస్ గానీ, ఆమ్ ఆద్మీ పార్టీ గానీ ఏ మాత్రం ప్రభావాన్ని చూపలేకపోయాయి. పూర్తిగా చేతులెత్తేశాయి. గుజరాతీయులు ఈ రెండు పార్టీలకు ఘోరంగా తిరస్కరించారు. గంపగుత్తగా బిజెపికి ఓటు వేశారు. గుజరాత్ ముఖ్యమంత్రి భూపేంద్ర పటేల్, పటిదార్ ఉద్యమ నాయకుడు హార్దిక్ పటేల్, టీమిండియా ఆల్‌రౌండర్ రవీంద్ర జడేజా భార్య రివాబా జడేజా ఘన విజయం సాధించారు. తమ ప్రత్యర్థులపై తిరుగులేని మెజారిటీని సాధించారు. భూపేంద్ర పటేల్ ఏకంగా 1,07,960 ఓట్ల తేడాతో తన సమీప ప్రత్యర్థి, కాంగ్రెస్ అభ్యర్థి డాక్టర్ అమీ యజ్ఞిక్‌ను ఓడించారు. అహ్మదాబాద్ రీజియన్ పరిధిలోని ఘట్లోడియాలో ఆయన పోటీ చేసిన విషయం విదితమే. ఆమ్ ఆద్మీ పార్టీ ముఖ్యమంత్రి అభ్యర్థి ఇసుదాన్ గఢ్వీ కూడా పరాజయాన్ని చవి చూడాల్సి వచ్చింది. ఖంబాలియా నియోజకవర్గం నుంచి పోటీ చేసిన ఆయన బిజెపి అభ్యర్థి ములుభాయ్ బేరా చేతిలో పరాజయాన్ని చవిచూశారు. కాగా అందరి దృష్టినీ ఆకర్షించిన మరో నియోజకవర్గం జామ్ నగర్ నార్త్. ఇక్కడ బిజెపి అభ్యర్థిగా రివాబా జడేజా పోటీ చేశారు. విజయబావుటాను ఎగరవేశారు. రవీంద్ర జడేజా భార్య ఆమె. రివాబాను గెలిపించుకోవడానికి రవీంద్ర జడేజా విస్తృతంగా ఎన్నికల ప్రచార కార్యక్రమాల్లో పాల్గొన్నారు. అనేక రోడ్‌షోలు, బహిరంగ సభలను నిర్వహంజంచారు. ఆ శ్రమ వృధా కాలేదు. రివాబా జడేజాకు ఘన విజయాన్ని అందించాయి. రవీంద్ర జడేజా రాజకీయాల్లో కూడా తనకు తిరుగులేదని నిరూపించుకున్నట్లయింది. బంగ్లాదేశ్ పర్యటనకు వెళ్లకుండా భార్యను గెలిపించుకోవడానికి రవీంద్ర జడేజా ఎన్నికల్లో ప్రచారం చేస్తోన్నారనే విమర్శలు ఎదురైనప్పటికీ, వాటిని ఏ మాత్రం పట్టించుకోలేదు.

అసెంబ్లీ ఎన్నికల ఫలితాలపై ఎగ్జిట్ పోల్స్ వేసిన అంచనాలన్నీ వాస్తవ రూపాన్ని దాల్చాయి. ఈ ఎన్నికల్లో బిజెపి కనీసం 120 నుంచి 140 స్థానాల్లో విజయం సాధిస్తుందని అంచనా వేశాయి. దీనికి మించిన ఫలితాలు వెలువడుతున్నాయి. 182 అసెంబ్లీ స్థానాలు ఉన్న గుజరాత్‌లో బిజెపి 150కిపైగా నియోజకవర్గాలను దక్కించుకుంటోంది. బిజెపి ప్రభంజనం ముందు అటు కాంగ్రెస్ గానీ, ఇటు ఆమ్ ఆద్మీ పార్టీ గానీ నామ మాత్రంగా మిగిలాయి. దాదాపుగా తుడిచిపెట్టుకుపోయాయి.

ప్రజల తీర్పును గౌరవిస్తాం

రాజీనామాచేసిన సిఎం జైరామ్‌ఠాకూర్

సిమ్లా, డిసెంబరు 8: హిమాలయరాష్ట్రంలో కాంగ్రెస్ పార్టీ తిరుగులేని మెజార్టీ సాధించడంతో ఓటమిని అంగీకరించిన బిజెపి ముఖ్యమంత్రి జైరామ్‌ఠాకూర్ గురువారం తన రాజీనామాను రాష్ట్ర గవర్నర్‌కు అందచేసారు. ప్రజలతీర్పును గౌరవిస్తామని, నారాజీనామాను గవర్నర్‌కు అందచేస్తున్నట్లు సిఎం ఠాకూర్ మీడియాకు వివరించారు. అసెంబ్లీఎన్నికల్లో సేరజ్ ఈస్ట్‌స్థానంనుంచి పోటీచేసి జైరామ్‌ఠాకూర్ గెలిచిన సంగతి తెలిసిందే. అయినప్పటికీ రాష్ట్రంలో మెజార్టీ మార్కును సాధించలేకపోయింది. 25 స్థానాలను గెలుచుకున్న బిజెపి మరోపదిస్థానాలు తక్కువ పడ్డాయి. అదేసమయంలోకాంగ్రెస్ పార్టీ పుంజుకుని 40స్థానాలు కైవసంచేసుకుంది. ఇతరులు మూడుస్థానాల్లో గెలుపొందారు. దీనితో బిజెపి ఓటమిని

గౌరవప్రదంగా అంగీకరించింది. ప్రభుత్వానికి పూర్తిసహకారం అందిస్తామని జైరామ్ ఠాకూర్‌ప్రకటించారు.

మైన్‌పురి ఉప ఎన్నికలో రికార్డు మెజార్టీతో డింపుల్ యాదవ్ గెలుపు

లక్నో, డిసెంబరు 8: ఉత్తరప్రదేశ్ రాష్ట్రంలో జరిగిన ఉప ఎన్నికల్లో మాజీ సిఎం అఖిలేశ్ యాదవ్ సతీమణి డింపుల్ యాదవ్ భారీ మెజార్టీతో గెలుపొందారు. మైన్‌పురి లోక్‌సభ నియోజకవర్గానికి జరిగిన ఉప ఎన్నికల సమాజ్ వాదీ పార్టీ అభ్యర్థిగా బరిలోకి దిగిన డింపుల్

అందరి సహకారంతో గ్రామాలను అబివృద్ధి చేద్దాం- ఎంపిపి గుర్రం వనజ

సమావేశంలో మాట్లాడుతున్న ఎంపిపి గుర్రం వనజ

బత్తలపల్లి, డిసెంబర్ 8 ప్రభాతవార్త : గ్రామాలు అన్నివిధాలుగా అభివృద్ధి చెందేందుకు అధికారులు, ప్రజల భాగస్వామ్యంతో ఎంతో అవసరమని, అందరం కలసి గ్రామాలను అభివృద్ధి చేసుకుందామని ఎంపిపి గుర్రం వనజ అన్నారు. గురువారం స్థానిక ఎంపిడిఓ కార్యాలయంలో మండలంలోని గ్రామపంచాయితీల అభివృద్ధి ప్రణాళిక 2023,24 సంవత్సరానికి గాను అన్ని పంచాయితీలలో అభివృద్ధి ప్రణాళికలు ఏవిధంగా తయారుచేయాలనే విషయంపై ఎంపిపి అధ్యక్షతన దంపెట్ల, డి.చెర్లోపల్లి, గరిశనపల్లి, నల్లబోయినపల్లి, ఓబుళాపురం, తంభాపురం, సంగాల పంచాయితీలలోని ప్రజాప్రతినిధులకు సమావేశం నిర్వహించారు. ఈ సందర్భంగా ఎంపిపి మాట్లాడుతూ గ్రామాలలో మౌళికవసతుల ఏర్పాటు, మంచినీటి సౌకర్యం, రోడ్లు, డ్రైనేజీలు, వీధులన్ని శుభ్రంగా వుంచడం, ఖాళీ ప్రదేశాలలో పచ్చదనం పెంపొందించడం, ఆహ్లాదకర వాతావరణం ఏర్పరచడం లాంటివి తయారు చేసేందుకు అందరి సహకారం అవసరమన్నారు. అయితే వాటి పరిష్కారానికి ఏవిధమైన ప్రణాళికలు తయారు చేయాలన్నది సిద్ధం చేసుకోవాలన్నారు. అనంతరం ఎంపిడిఓ సాయిమనోహర్ ప్రజా ప్రతినిధులకు ప్రణాళికల తయారీ ఏవిధంగా చేయాలనే విషయాలను క్షుణ్ణంగా వివరించారు. ఏ శాఖ ద్వారా ప్రణాళికల తయారి, గ్రామాల అభివృద్ధి జరుగుతుందో వివరించారు. గ్రామాల అభివృద్ధి అందరి బాధ్యతగా తీసుకోవాలని జ్రాప్రతినిధులను కోరారు. ఈ కార్యక్రమంలో వైస్ ఎంపిపి గజ్జల వెంగళరెడ్డి, వైకాపా జిల్లా అధికార ప్రతినిధి గుర్రం శ్రీనివాసరెడ్డి, ఏపిఓ ఆదెప్ప, ఏఓ ఓబిరెడ్డి, సర్పంచులు, ఎంపిటిసిలు, కార్యదర్శులు, ఏఎన్ఎంలు తదితరులు పాల్గొన్నారు.

సంక్షేమపాలన జగన్‌తోనే సాధ్యం

ఇంటింటికి వెళ్లి సంక్షేమవివరాలు తెలిపే బ్రోచర్లు అందిస్తున్న కేతిరెడ్డి వెంకటక్రిష్ణారెడ్డి

బత్తలపల్లి, డిసెంబర్ 8 ప్రభాతవార్త : రాష్ట్రంలో సంక్షేమ పాలన ముఖ్యమంత్రి జగన్‌మోహన్‌రెడ్డితోనే సాధ్యమయ్యిందని ఎంఎల్‌ఏ కేతిరెడ్డి వెంకటరామిరెడ్డి సోదరుడు వెంకటక్రిష్ణారెడిన అన్నారు. గురువారం మండలంలోని రామాపురం గ్రామంలో గుడ్‌మార్నింగ్ ధర్మవరం కార్యక్రమాన్ని ఆయన నిర్వహించారు. ఈ సందర్భంగా గ్రామంలోని వీధులన్ని తిరుగుతూ సంక్షేమపథకాలతో ఎంతవరకు లబ్ధిపొందింది ప్రజలకు వివరించారు. అనంతరం ఆయన మాట్లాడుతూ వైకాపా ప్రభుత్వం వచ్చిన తరువాతనే అన్ని వర్గాలకు సంక్షేమపథకాలు పార్టీలకతీతంగా అమలుజరుగుతోందన్నారు. నవరత్నాలు పేరుతో చెప్పిన ప్రతి పథకాన్ని అమలు జరిపారన్నారు. అనంతరం ప్రజలసమస్యలను అడిగి తెలుసుకున్నారు. ఈ కార్యక్రమంలో మండల కన్వీనర్ బగ్గిరి బయపరెడ్డి, వైకాపా నాయకులు బండి వీరనారప్ప, నాగప్ప, సోమశేఖర్, పెద్దప్ప, పెదయ్య, బండి నాగభూషణ తదితరులు పాల్గొన్నారు.

బిఎల్‌ఓలతో డిప్యూటీ కలెక్టర్ సమీక్ష

సమీక్ష నిర్వహిస్తున్న డిప్యూటీ కలెక్టర్

అగళి, డిసెంబర్ 8 ప్రభాతవార్త : డిప్యూటీ కలెక్టర్ చెన్నయ్య బిఎల్ఓలు, విఆర్‌లు రెవెన్యూ సిబ్బందితో సమీక్ష నిర్వహించారు. 18సంవత్సరాలు పైబడి అర్హులైన వారందరినీ ఓటరు జాబితాలో చేర్పించాలని, ప్రతి పంచాయితీలోనూ బిఎల్ఓలు చురుకుగా పనిచేయాలని 8వ తేది అర్హులు ఓటరు జాబితాలో చేర్చడానికి చివరి తేది అన్నారు. ఈ కార్యక్రమంలో తహశీల్దారు జీలాని, డిప్యూటీ తహశీల్దారు సుబ్బారావు, ఆర్ఐ గుర్రన్న, విఆర్ఓ, సర్వేయర్లు పాల్గొన్నారు.

ఒక్కటంటే ఒక్క ఇల్లు నిర్మించలేదే..

- నిత్యావసరాల ధరలు ఆకాశాన్నంటాయే.. !
- ఇసుక కానరాదాయే.. ఇదేం ఖర్మ మన రాష్ట్రానికి.. మండలానికి
- గుండుమల తిప్పేస్వామి

ఇదేం ఖర్మ కార్యక్రమంలో రాష్ట్ర టిడిపి ఉపాధ్యక్షులు గుండుమల

వయస్స పైబడిన వృద్దునితో మాట్లాడుతున్న గుండుమల

అగళి, డిసెంబర్ 8 ప్రభాతవార్త : మాజీ ముఖ్యమంత్రి తెలుగు దేశం పార్టీ జాతీయ అధ్యక్షులు నారా చంద్రబాబు నాయుడు ఇటీవల ఇదేం ఖర్మ మన రాష్ట్రానికి అనే కార్యక్రమాన్ని చేపట్టారు. అందులో భాగంగా మండలంలోని ఇనగలూరు, తొనసన పల్లి గ్రామంలో ఇదేం ఖర్మ కార్యక్రమాన్ని రాష్ట్ర టిడిపి ఉపాధ్యక్షులు గుండుమల తిప్పేస్వామి ప్రారంభించి ఇంటింటికీ వెళ్లి ప్రజలు ఎదుర్కొంటున్న సమస్యలను ప్రత్యక్షంగా అడిగి తెలుసుకుంటున్నారు. భవన నిర్మాణ కార్మికుల వద్దకు వెళ్లి ఇసుక దొరుకుతుందా.. ఇసుక రేటు ఎంత.. నిత్యావసర ధరలు ఎంత అని ఆరాతీయగా ఇసుక దొరకడం లేదని నిత్యావసరాలు మండుతున్నాయని కూలీలు గుండుమలకు తెలిపారు. అదే విధంగా మహిళల ఇళ్లకు వెళ్లి గ్యాస్ ధర గురించి నిరుద్యోగ బృతి గురించి, రోడ్ల గురించి ప్రశ్నించగా ఇవేవీ కానరావడం లేదని, గ్యాస్ ధర గ్యాస్‌పొయ్యి మండినట్లే మండుతోందని మహిళలు తెలిపారు. అదే విధంగా వయస్స పైబడిన వృద్దుని వద్దకు వెళ్లి పెన్షన్ వస్తోందా.. ఎంత వస్తుందని ప్రశ్నించగా మా ఇంటిలో ఇద్దరు తేలుకాటు, పాము కాటుకు గురై మృతి చెందారని, నాకు దాదాపు 80 ఏళ్లుఉన్నా పెన్షన్ రావడం లేదని వృద్దుడు ఆవేదనతో ఇదేం ఖర్మ అని తెలిపారు. ఇసుక దొరకడం లేదు. రేషన్ షాపుల్లో గత ప్రభుత్వం ఏడెనిమిది వస్తువులను పేదలకు అందిస్తుండగా.. ప్రస్తుతం బియ్యం, కంది, చెక్కెరతో సరిపెడుతున్నారని, గత మూడు నెలల క్రితం చెక్కెర కందులుకూడా ఇవ్వడం లేదని ప్రజలు గుండుమల దృష్టికి తీసుకెళ్లారు. ఎస్సీ, ఎస్టీ, బిసి కార్పోరేషన్లు, సబ్సిడి రుణాలు కానరాకుండా పోయాయని ప్రజలు తెలిపారు. గత తెలుగు దేశంప్రభుత్వ హయాంలో 500 ట్రాక్టర్లను రైతులకు ఒక్కొ ట్రాక్టర్‌పైన 2లక్షలసబ్సిడితో అందజేశామని గుండుమల తెలిపారు. అదే విధంగా పేదలు పెద్దపెద్ద ఆపరేషన్లతో ఆసుపత్రి పాలై లక్షలు ఖర్చు పెట్టుకుంటే సీఎం రిలీఫ్ కింద నియోజకవర్గంలో 40 కోట్లను అందించిన ఘనత టిడిపిది అని తెలిపారు. కరెంటు చార్జీలు వరుసగా ఆరేడు సార్లు పెంచినట్లు ఇదేం ఖర్మ కార్యక్రమంలో ప్రజలు తెలియజేశారు. అందుకే గుండుమల తిప్పేస్వామి, ఈ రాష్ట్రానికే కాదు మన నియోజక వర్గానికి, తొనసనపల్లి గ్రామానికి ఇదేం ఖర్మ అన్నారు. వచ్చే ఎన్నికల్లో టిడిపిని ఆశీర్వదించాలని కోరారు. వీరి వెంట జడ్పిటిసి ఉమేష్, మాజీ సింగిల్ విండో అధ్యక్షులు శ్రీనివాస్, కన్వీనర్‌కుమారస్వామి, తెలుగు దేశం నాయకులు శివకుమార్ తిప్పేస్వామి, మాజీ ఎంపిపి నరసింహప్ప, జయరామ్, మాజీ డీలర్ రంగనాథ్, భూతరాజు, తొనసనపల్లి నరసింహప్ప, హనుమంతరాయ, నారాని, రాజు, చంద్ర, విక్కీ తదితరులు హాజరయ్యారు.

బ్రహ్మరథోత్సవంలో పాల్గొన్న మాజీ ఎమ్మెల్యే ఈరణ్ణ

బ్రహ్మరథోత్సవంలో పాల్గొన్న మాజీ ఎమ్మెల్యే ఈరణ్ణ

మడకశిర డిసెంబర్ 08 ప్రభాతవార్త; మండల పరిధిలోని భక్తరహళ్ళి గ్రామంలో వెలసిన శ్రీలక్ష్మీనరసింహ స్వామి, జిల్లడగుంట గ్రామంలో వెలసిన శ్రీఆంజనేయస్వామి బ్రహ్మోత్సవ వేడుకలు గురువారం ఘనంగా జరిగాయి. ఈ బ్రహ్మోత్సవ వేడుకలలో మాజీ ఎమ్మెల్యే ఈరణ్ణ పాల్గొని శ్రీలక్ష్మీనరసింహస్వామికి, శ్రీఆంజనేయస్వామి వార్లకు ప్రత్యేక పూజలను చేయించారు. అనంతరం గ్రామస్తులు మాజీ ఎమ్మెల్యే ఈరణ్ణను ఘనంగా సన్మానించారు. ఈ కార్యక్రమంలో మాజీ ఎంపిపి ఎల్లోటి ఆదినారాయణ, రాష్ట్ర సాధికారిక వక్కలిగ కన్వీనర్ వియం.పాండురంగప్ప, రాజగోపాల్,మాజీ ఆలయ కమిటీ చైర్మన్ రామచంద్రగౌడ్, శ్రీనివాసులు, ప్రకాష్, టిడి పల్లి మంజునాథ్‌గౌడ్, కిష్టప్ప,రమేష్,పత్తికుంట నరేష్ తదితర తేదేపా నాయకులు కార్యకర్తలు అభిమానులు పాల్గొన్నారు.

ఉరవకొండలో బ్లాక్ మార్కెట్‌లో పురుగుల మందుల విక్రయాలు..!

-వ్యాపారులకు కాసులు కురిపిస్తున్న మిరపపై పిచికారి చేసే బెనివియా మందు-240 ఎంల్ బాటిల్ కర్నాటకలో రూ.1,600 కాగా ఉరవకొండలో రూ.2,000-హార్టికల్చర్, వ్యవసాయశాఖ అధికారులు చర్యలు తీసుకోకపోవడంపై విమర్శలు-రైతు భరోసా కేంద్రాల్లో పురుగుల మందులు అందుబాటులో ఉంచాలంటున్న రైతులు

మిరప పంట, పురుగుల మందు

ఉరవకొండ, డిసెంబర్ 8 ప్రభాతవార్త : ఉరవకొండ ప్రాంతంలో పురుగుల మందుల విక్రయాల బ్లాక్ మార్కెట్ అడ్డూ అదుపు లేకుండా నడుస్తోంది. ప్రధానంగా మిరప పంటకు పూత, చిగురు రావడానికి రైతులు అధికంగా వినియోగిస్తున్న బెనివియా మందు కొందరు వ్యాపారులకు కాసులు కురిపిస్తోంది. బెనివియా 240 ఎంల్ మందు కర్నాటక ప్రాంతంలో 1,600 రూపాయలకు లభిస్తుండగా ఉరవకొండలో మాత్రం కొందరు వ్యాపారాలు దాని ధరను 2,000 రూపాయలకు పెంచి విక్రయిస్తూ సొమ్ము చేసుకొంటున్నారు. ప్రస్తుతం 3 నెలల వయసుగల పంటపై ఈ మందు పిచికారి అత్యవసరం కావడంతో వ్యాపారులు ఆడిందే ఆట పాడిందే పాట అన్న చందంగా వారు నిర్ణయించే ధర కొనసాగుతోంది. కర్నాటకలో 400 రూపాయలు తక్కువకే ఈ మందు లభిస్తోందంటే అక్కడికే వెళ్లి తీసుకోండని మావద్ద ఇంతే ధరని వ్యాపారులు తేల్చి చెబుతుండటంతో రైతులు ఏమీ చేయలేక మందును కొనగోలు చేయాల్సి వస్తోంది. ఈ మందు ఒక్కటే కాకుండా కర్నాటక రాష్ట్రంతో పోల్చితే ఉరవకొండలో పురుగుల మందుల ధరలు అధికంగా ఉన్నాయని రైతులు వాపోతున్నారు. వ్యాపారులు పీకల్లోతు కష్టాల్లోవున్న రైతులను నిలువు దోపిడి చేస్తున్నా అటు వ్యవసాయ అధికారులుగాని, ఇటు ఉద్యానశాఖ, విజిలెన్స్ అధికారులు తమకేదీ పట్టదన్నట్టు వ్యవహరిస్తుండం విమర్శలకు తావిస్తోంది. తాము అనేకమార్లు పురుగుల మందులు అధిక ధరలకు విక్రయాల విషయాన్ని అధికారుల దృష్టికి తీసుకెళ్లినా వారు స్పందించడంలేదని రైతులు వాపోతున్నారు. ప్రభుత్వం మిరప పంటపై పిచికారి చేసే మందులను రైతు భరోసా కేంద్రాల్లో అందుబాటులో ఉంచితే వ్యాపారుల ఆట కట్టించవ్చని వారు చెబుతున్నారు.

నేడే చివరిరోజు..పట్టభద్రులు, ఉపాధ్యాయులు ఓటును నమోదు చేసుకోండి

-ఎమ్మెల్సీ, రాయలసీమ పట్టభద్రులు, ఉపాధ్యాయ ఎమ్మెల్సీ ఎన్నికల వైసీపీ పరిశీలకులు వై.శివరామిరెడ్డి

ఉరవకొండ, డిసెంబర్ 8 ప్రభాతవార్త : పట్టభద్రులు, ఉపాధ్యాయులు ఓటును నమోదు చేసుకోవడానికి 9వ తేదీ (నేడు) చివరి రోజని ఇప్పటివరకు ఓటును నమోదు చేసుకోని వారు ఆన్‌లైన్ లేదా, మండల తహశీల్దార్ కార్యాలయాలకు వెళ్లి తప్పక నమోదు చేసుకోవాలని ఎమ్మెల్సీ, రాయలసీమ పట్టభద్రులు, ఉపాధ్యాయ ఎమ్మెల్సీ ఎన్నికల వైఎస్సార్ సీపీ పరిశీలకులు వై.శివరామిరెడ్డి పిలుపునిచ్చారు. గురువారం ఆయన ఉరవకొండ విలేఖరులతో మాట్లాడారు. గత నెలలో చాలామంది పట్టభద్రులు, ఉపాధ్యాయులు తమ పేర్లను ఓటు హక్కు కోస ం నమోదు చేసుకున్నారని వారి పేర్లు మండలాల వారిగా సంబంధిత ఓటర్ల జాబితాలో నమోదు చేయబడ్డాయని సదరు ఓటరు లిస్టులు ఆన్‌లైన్‌లో, మండల రెవిన్యూ కార్యాలయాల్లో అందుబాటులో ఉన్నాయని వాటిని ఒకసారి సరిచూసుకొని ఎవరివైనా పేర్లు నమోదు కాకుండా ఉంటే తిరిగి నమోదు చేసుకోవాలని సూచించారు. గత నెలలో దరఖాస్తు చేసుకోని వారు కూడా ఇప్పుడు తప్పకుండా నమోదు చేసుకోవాలన్నారు. పట్టభద్రులు ఫారమ్-18 ద్వారా, ఉపాధ్యాయులు ఫారమ్-19 ద్వారా తమ యోక్క ఓటును నమోదు చేసుకోవాలని ఎమ్మెల్సీ కోరారు. ముఖ్యమంత్రి వై.ఎస్.జగన్మోహన్‌రెడ్డి పాలనాధక్షతను మెచ్చి చాలా మంది పట్టభద్రులు, ఉపాధ్యాయులు గతంలో ఎన్నడూలేని విధంగా మోదటి దశ ఓటరు నమోదు చేసుకున్నారంటూ వారికి ప్రత్యేక ధన్యవాదాలు తెలిపారు. వైఎస్సార్ సీపీ బలపరుస్తున్న అభ్యర్థులను ఎన్నుకొని ముఖ్యమంత్రి వై.ఎస్.జగన్మోహన్‌రెడ్డి అడుగుజాడల్లో రాష్ట్రాన్ని మరింతగా ముందుకు నడిపించేందుకు ప్రతిఒక్క విద్యావంతుడు సహకరించాలన్నారు. వైసీపీ బలపరుస్తున్న పట్టభద్రుల ఎమ్మెల్సీ అభ్యర్థి వెన్నపూస రవీంద్రరెడ్డి, ఉపాధ్యాయ ఎమ్మెల్సీ అభ్యర్థి రామచంద్రారెడ్డిను గెలిపించడానికి ప్రతి కార్యకర్త తమ తమ గ్రామాలు, పట్టణాల్లో ఇంకా ఓటు నమోదు చేసుకోని వారిని గుర్తించి వారిచే దరఖాస్తు చేయించాలని ఎమ్మెల్సీ వై.శివరామిరెడ్డి సూచించారు.

వివాహిత ఆత్మహత్య

ఆత్మహత్య చేసుకున్న దృశ్యం

అమరాపురం, డిసెంబర్ 8 ప్రభతవార్త : మండల పరిధిలో గౌనకుంట గ్రామానికి చెందిన రంగప్ప భార్య లక్ష్మీ(31) ఆమెకు పెళ్లి అయి ఆరు సంవత్సరాలు అయినా పిల్లలు పుట్టలేదన్న మనస్థాపంతో తన ఇంటిలో పై కప్పుకు ఉరి వేసుకుని ఆత్మహత్య చేసుకున్న సంఘటన చోటు చేసుకుంది. మృతురాలుది కర్నాటక రాష్ట్రం పావగడ ఆమె తల్లి సుబ్బమ్మ ఫిర్యాదు మేరకు అమరాపురం ఎస్ఐ బి.టి వెంకటేశ్వర్లు కేసు నమోదు చేసుకుని దర్యాప్తు చేస్తున్నట్లు తెలిపారు.

ఉపాధిలో రైతుల అవసరాల మేరకు పనులు కల్పించండి

టార్పాలిన్‌లు పంపిణీ చేస్తున్న ఎంపిపి

బత్తలపల్లి, డిసెంబర్ 8 ప్రభాతవార్త : మండలంలో చేపడుతున్న ఉపాధి హామీ పథకం పనులలో ఎక్కువ బాగం రైతులకు ఉపయోగపడే పనులను చేపట్టాలని ఎంపిపి గుర్రం వనజ ఉపాధి సిబ్బందికి సూచించారు. గురువారం ఎంపిపి చాంబర్‌లో కూలీలకు టార్పాలిన్, మెడికల్ కిట్లను ఎంపిపి చేతుల మీదుగా పంపిణీ చేశారు. ఈసందర్భంగా ఆమె మాట్లాడుతూ ఉపాధి పనులు రైతులతో పాటు కూలీలకు ఉపయోగంగావుండేలా చూసుకోవాలన్నారు. గ్రామాలలో పనులు గుర్తించేటప్పుడు ప్రజాప్రతినిధులకు సమాచారమివ్వాలన్నారు. అనంతరం ఫీల్డ్ అసిస్టెంట్లకు టార్పాలిన్, మెడికల్ కిట్‌లు అందజేశారు. వీటిని కూలీలు ఉపయోగించేలా చూడాలన్నారు. ఈ కార్యక్రమంలో ఎంపిడిఓ సాయిమనోహర్, ఏపిఓ ఆదెప్ప, వైస్ ఎంపిపి వెంగళరెడ్డి, వైకాపా జిల్లా అధికార ప్రతినిధి గుర్రం శ్రీనివాసరెడ్డి, సర్పంచు చల్లా కరుణాకరనాయుడు తదితరులు పాల్గొన్నారు.

బిసిల ఆత్మాభిమానంపై వైసీపీ అగ్రవర్ణ దాడి

- ఇదేం ఖర్మ మన బిసిలకు
- తేదేపా రాష్ట్ర కార్యనిర్వహఖ కార్యదర్శి సవిత

మాట్లాడుతున్న సవిత

పెనుకొండ, డిసెంబర్ 8 ప్రభాతవార్త : బిసిల ఆత్మాభిమానంపై వైసీపీ అగ్రవర్ణాల దాడి అంటూ తెలుగు దేశం పార్టీ రాష్ట్ర కార్యనిర్వహఖ కార్యదర్శి సవిత పేర్కొన్నారు. గురువారం పట్టణంలోని సవిత కార్లాయంలో విలేకర్లు సమావేశం నిర్వహించారు. ఈ సందర్భంగా ఆమె మాట్లాడుతూ.. బిసిమహాగర్జన పేరుతో వైసీపీ ప్రభుత్వం నిర్వహించిన జయహో బిసిలో సభ చంద్రబాబు నాయుడు జపం చేశారు తప్ప రాష్ట్రంలో బిసిలకుచేసిన అభివృద్ధి ఏమైనా ఉందా..? అంటూ ప్రశ్నించారు. వైకాపాలో ఏ ఒక్క బిసి మంత్రిని ఎమ్మెల్యే కానీ నేరుగా ముఖ్యమంత్రిని కలిసే పరిస్థితి లేదన్నారు. 56 కార్పోరేషన్ ఏర్పాటు చేశామని గొప్పలు చెప్పుకుంటున్నా ఏ ఒక్క బిసికార్పోరేషన్‌కు రూపాయి నిధులు కేటాయించిన పాపాన పోలేదన్నారు. బిసి కార్పోరేషన్ చైర్మన్, డైరెక్టర్ పదవులు అలంకారానికి మాత్రమే అని ఎద్దేవా చేశారు. తెలుగు దేశం పార్టీ బిసిలకు రాజకీయ, ఆర్థికంగా అణచివేయడం, సొంత పార్టీ బిసిలను అవమానించడం మాత్రమే జగన్ పరిపాలన సాగుతోందని ఆమె విమర్శించారు. తెలుగు దేశం పార్టీ 1983 నుంచి రాష్ట్రంలో బిసిలకు పాలనలో సముచిత స్థానం కల్పించిందన్నారు. బిసిలకు నిజమైన రాజ్యాధికారం తెచ్చి సంక్షేమం అభివృద్ధి ఫలాలు అందజేసింది తెలుగు దేశం పార్టీ అని అన్నారు. వైసీపీలో పేరుకే బిసిలు పెత్తనమంతా.. నలుగురు అగ్రవర్ణ నాయకులే నడిపిస్తున్నారన్నారు. ఈ కార్యక్రమంలో మాజీ మండల కన్వీనర్ శ్రీరాములు, గుట్టూరు మాజీ సర్పంచు సూర్యనారాయణ, మాజీ సింగిల్ విండో అధ్యక్షులు ఆంజినేయులు, అడదాకులపల్లి మాజీ సర్పంచు ప్రసాద్, త్రివేంద్రనాయుడు, వాసుదేవరెడ్డి, మబ్బాషా, ఓబులేసు తదితరులు పాల్గొన్నారు.

దేవగానపల్లిలో ఇదేమీ కర్మరా మన రాష్ట్రానికి

దేవగానపల్లిలో ఇదేమీ కర్మరా మన రాష్ట్రానికి దృశ్యం

అమరాపురం, డిసెంబర్ 8 ప్రభాతవార్త : జగన్ ప్రభుత్వ వైఫల్యాలను ప్రజల దృష్టికి తీసుకెళ్లడమే ఇదేమీ కర్మ రా మన రాష్ట్రానికి అనేక కార్యక్రమాన్ని మండల పరిధిలో దేవగానిపల్లి గ్రామం నందు ఇదేమీ కర్మ మన రాష్ట్రానికి కార్యక్రమాన్ని మండల కన్వీనర్ గణేష్, జిల్లా కార్యదర్శి నరసింహమూర్తి, మాజీ ఎంపిపి కృష్ణమూర్తి, మాజీ కనీ ్వనర్ శివరుద్రప్ప, సీనియర్ నాయకులు నాగోనిపల్లి మంజునాథ్, రాష్ట్ర వాల్మీకి సంఘం కార్యదర్శి అనిల్‌కుమార్ తదితరుల సమక్షంలో నిర్వహించారు. ఈ సందర్భంగా మండల కన్వీనర్ గణేష్ మాజీ జెడ్పిటిసి నరసింహమూర్తిలు మాట్లాడుతూ రాష్ట్రంలో జగన్‌మోహన్‌రెడ్డి ప్రభుత్వం ఏర్పడినప్పటి నుంచి ప్రజలకు తీవ్ర ఇబ్బందులు నెలకొన్నాయని సంక్షేమ పథకాల పేరిట ప్రజలకు తీవ్ర అన్యాయం చేస్తున్నట్లు వివరించారు. టిడిపి జాతీయ అధ్యక్షులు నారాచంద్రబాబు నాయుడు, రాష్ట్ర తెలుగుదేశం పార్టీ ఉపాధ్యక్షులు గుండుమల తిప్పేస్వామి ఆదేశాల మేరకు ఇదేమీ కర్మ మన రాష్ట్రానికి అనే కార్యక్రమంపై ఇంటింటికి వెళ్లి ప్రభుత్వం అందిస్తున్న సంక్షేమ పథకాలు ప్రజలకు ఏవిధంగా అందుతున్నాయన్న అంశాలపై కర పత్రాలలో వివరాలు సేకరించారు. జగన్ పాలన వల్ల ప్రజలకు అభివృద్ధి చెందకుండా అయిందని ఇదేమీ కర్మరా అనే పోస్టర్లను విడుదలచేశారు. ఈకార్యక్రమంలో మాజీసర్పంచ్ హనుమంతరాయ, మండల ప్రధానకార్యదర్శి జయరాం,దాదాపీర్,టిఎన్ఎస్ఎఫ్ కార్యదర్శి నవీన్, తెలుగు యువత ఉపాధ్యక్షులు రఘు, మంజునాథ్ పాల్గొన్నారు.

బిజేపి విజయోత్సవ సంబరాలు

స్వీట్లను తిని సంబరాలు చేసుకొంటున్న బిజేపినాయకులు

మడకశిర డిసెంబర్ 08 ప్రభాతవార్త; గుజరాత్ రాష్ట్రంలో జరిగిన ఎన్నికలలో భారతీయ జనతా పార్టీ వరుసగా ఏడవసారి విజయ దుందుభి మ్రోగించిన సందర్భాన్ని పురస్కరించుకొని బిజేపి రాష్ట్ర కిసాన్ మోర్చా రాయలసీమ జోనల్‌ఇంఛార్జ్ ఎస్.చంద్రశేఖర్ ఆధ్వర్యంలో బిజేపి నాయకులు పట్టణంలో సంబరాలు చేసుకొన్నారు. ఒకరికొకరు స్వీట్లను తినిపించుకొని తమ ఆనందాన్ని వ్యక్తం చేశారు. ఎస్.చంద్రశేఖర్ మాట్లాడుతూ ప్రధానమంత్రి నరేంద్రమోడి కేంద్రంలో చేపట్టిన సంక్షేమ పథకాల వల్లే గుజరాత్ ప్రజలు మంచి తీర్పును ఇచ్చి బిజేపికి పట్టం కట్టారని అన్నారు. గుజరాత్ ప్రజలు ఇచ్చిన తీర్పుకు వారికి ధన్యవాదాలను తెలియజేస్తూ కాబోయే ముఖ్యమంత్రి పటేల్ కు శుభాకాంక్షలు తెలియజేశారు. రానున్న 2024 ఎన్నికలలో అన్ని రాష్ట్రాలలో కూడా ఇలాంటి ఫలితాలే పునరావృతం కావాలని ఆయన కోరారు. ఈ కార్యక్రమంలో కిసాన్ మోర్చా కార్యదర్శి చిదానందనాయుడు, డాక్టర్ వెంకటేష్ గుప్తా, శ్రీకాంత్ (చిన్ని), నారాయణ, నరసింహప్ప, రాజు, లక్ష్మీనారాయణ, నరేష్‌గౌడ్, ఆంజనేయులు, ప్రభు, గంగమ్మ, కవిత తదితరులు పాల్గొన్నారు.

రాష్ట్రంలో డ్రగ్స్, గంజాయిని అరికట్టాలి

-డ్రగ్స్, గంజాయి వల్ల యువత జీవితాలు నాశనమవుతున్నాయి
-తెలుగుయువత నాయకుల డిమాండ్

సమావేశంలో మాట్లాడుతున్న తెలుగుయువత నాయకులు

గోరంట్ల, డిసెంబర్ 8 ప్రభాతవార్త : తెలుగుదేశం పార్టీ రాష్ట్ర తెలుగుయువత అధ్యక్షులు శ్రీరామ్ చినబాబు ఆదేశాల మేరకు గురువారం తెలుగు యువత హిందూపురం పార్లమెంట్ అధ్వర్యంలో గోరంట్ల పట్టణంలో పాత్రికేయుల సమావేశాన్ని నిర్వహించారు. ఈ సందర్భంగా నాయకులు మాట్లాడుతూ ఆంధ్రప్రదేశ్‌ను డ్రగ్ డెన్‌గా మార్చిన ఘనుడు జగన్‌రెడ్డి అని 2014-19 మధ్యకాలంలో ఈస్ ఆఫ్ డూయింగ్‌లో దేశంలోనే నెంబర్-1గా వున్న ఆంధ్రప్రదేశ్ రాష్ట్రాన్ని జగన్ అధికారం చేపట్టాక డ్రగ్, గంజాయి వాడకంలో ఆంధ్రప్రదేశ్‌ను దేశంలో నెంబర్-1 స్థానంలో పెట్టారని, యువతకు ఉపాధి, ఉద్యోగ అవకాశాలు కల్పించకపోవడం వల్ల నిరాశ నిస్పృహలతో వున్న ఆంధ్ర రాష్ట్ర యువత డ్రగ్స్ వైపు ఆకర్షితులవుతున్నారని దీనికి కారణం రాష్ట్రంలో విచ్చలవిడిగా డ్రగ్స్ మరియు గంజాయి అందుబాటులోకి రావడం వల్లే అని తెలుగుయువత నాయకులు పేర్కొన్నారు. ఇప్పటికైనా ప్రభుత్వం మేల్కొని డ్రగ్స్ మరియు గంజాయి అమ్మకాలను ఉక్కుపాదంతో అణిచివేయాలని హిందూపురం పార్లమెంట్ తెలుగుయువత నాయకులు డిమాండ్ చేశారు. ఈ కార్యక్రమంలో పార్లమెంట్ ప్రధాన కార్యదర్శి శ్రీనివాస్, రాష్ట్ర కార్యనిర్వాహక కార్యదర్శి అంబులెన్స్ రమేష్, రాష్ట్ర కార్యదర్శి నరేష్‌యాదవ్, పార్లమెంట్ కార్యనిర్వాహక కార్యదర్శులు సోమఘట్ట మంజునాథ్, యనమల గంగాధర్, గోరంట్ల తెలుగుయువత నవీన్, రఘు, తదితరులు పాల్గొన్నారు.

టిడిపికి బిసిలు బ్యాక్ బోన్

- వైసీపీకి బానిసలు - శ్రీ సత్యసాయి జిల్లా తెదెపా అధ్యక్షులు బికె.పార్థసారథి

మాట్లాడుతున్న బికె.పార్థసారథి

పెనుకొండ, డిసెంబర్ 8 ప్రభాతవార్త : తెలుగు దేశం పార్టీకి బిసిలు బ్యాక్ బోన్ లాంటి వారని వైసీపీకి బానిసలని శ్రీ సత్యసాయి జిల్లా తెలుగు దేశం పార్టీ అధ్యక్షులు బికె.పార్థసారథి పేర్కొన్నారు. వైసీపీ నిర్వహజంచిన బిసి గర్జన సభపై మంగళవారం ప్రకటన విడుదల చేశారు. ఉన్మాది పాలనలో రాష్ట్రం నాశనం అవుతుంటే కులాల, ప్రాంతాల కుంపట్లో చలి కాసుకునే జగన్ మోహన్‌రెడ్డి లాంటి నాయకులు ఉన్నంత కాలం రాష్ట్రం బాగుపడదన్నారు. తెలుగు దేశం ప్రభుత్వం ఆదరణ పథకాన్ని అమల్లోకి తెచ్చి బిసిల్లోని కుల వృత్తుల వారికి 90 శాతం సబ్సిడితో అధునాతన పనిముట్లను అందజేసిందన్నారు. చంద్రబాబు ప్రభుత్వం 750 కోట్లు ఖర్చు చేసిందని ఆయన గుర్తు చేశారు. ఆదరణ పథకాన్ని ఆపేసి జగన్‌రెడ్డి బిసి ద్రోహి కాదా అని ప్రశ్నించారు. పరిపాలించడం చేతకాని వ్యక్తికి 54 మంది సలహాదారులా..? ఆ సలహాదారుల్లో ఏ ఒక్కరైనా బిసి ఉన్నారా అంటూ విమర్శించారు. బిసిల ఆస్తుల్ని దిగమించి, బిసిలను బలితీసుకుంటున్న విజయసాయిరెడ్డి ఆధ్వర్యంలో బిసిల సభ నిర్వహించడమే జగన్‌రెడ్డి బిసిలకు చేస్తున్న ద్రోహానికి నిలువెత్తు నిదర్శనమన్నారు. దాదాపు 3వేల కోట్ల బిసి సంక్షేమ నిధులు మల్లించిన జగన్ మోహన్‌రెడ్డిని బిసిలు క్షమించరని మండిపడ్డారు. వైసీపీ ప్రబుత్వం జిఓ నెంబర్ 217 మత్స్యకారుల ఉనికికి గొడ్డలిపెట్టుగా మారిందని, చెరువులు,

05ATP08_05ATP08.qxd 08-12-2022 PM 11:28 Page 1

వెన్నపూస రవీంద్రరెడ్డిని అత్యధిక మెజార్టీతో గెలిపించండి

-జగనన్న నాయకత్వాన్ని బలపరుద్దాం...
-నల్లచెరువు జెడ్పిటిసి బసిరెడ్డి అనితారెడ్డి

జెడ్పిటిసి అనితమ్మ ,బసిరెడ్డి విశ్వనాథరెడ్డి

నల్లచెరువు, డిసెంబర్ 8, ప్రభాతవార్త:

త్వరలో జరగబోవు ఎమ్ఎల్సి ఎన్నికల్లో ప్రతి ఒక్క గ్రాడ్యుయేట్ కూడా ఓటును నమోదు చేసుకొని వైకాపా పార్టీని బలపర్చిన అభ్యర్థి వెన్నపూస రవీ ంద్రారెడ్డిని అత్యధిక మెజార్టీతో గెలిపించాలని, పేస్ వన్‌లో నమోదు చేసుకోవడానికి వీలు లేనటువంటి కొందరు పట్టభద్రు లకి మరో అవకాశం లభించింది. అలాగే అప్లై చేసుకున్న కొందరు పట్టభద్రులు ఏవైనా తప్పుల కారణంగా ఓటును రిజెక్ట్ చేసిఉంటే వారు కూడా ఇప్పుడు అప్లై చేసుకోవచ్చు. 2019 అక్టోబర్‌లోపు డిగ్రీ, డిప్లమా, బిటెక్ పూర్తిచేసుకున్న ప్రతి ఒక్క గ్రాడ్యుయేట్ కూడా పట్టభద్రుల ఎన్నికలలో ఓటరుగా నమోదు చేసుకోవచ్చు. కావున మండలంలో ఎవరైనా పట్టభద్రులు ఇంకా ఓటరుగా నమోదు చేసుకో లేకపోయి ఉంటే ఆధార్‌కార్డు, ప్రొవిజనల్ సర్టిఫికెట్, పాస్ పోర్ట్ సైజ్ ఫోటో, మొబైల్ నంబర్‌ని 9010401816 నెంబర్‌కు వాట్సప్ చేసి ఓటరుగా నమోదు చేసుకోండి. అలాగే త్వరలో జరగబోవు పచ్చిమ రాయలసీమ పట్ట భద్రుల ఎన్నికలలో వైకాపా పార్టీని బలపరిచిన అభ్యర్థి వెన్నపూస రవీంద్రౌండ్డికి మీ మొదటి ప్రాధాన్యత ఓటు వేసి వేయించి అత్యధిక మెజార్టీతో గెలిపించాలని ఆశిస్తున్నాం. అలాగే పట్టభద్రుల ఎన్నికలలో ఓటరుగా నమోదు చేసుకోవడానికి నేడు చివరి రోజు కావున ప్రతి ఒక్క గ్రాడ్యుయేట్ కూడా ఓటరుగా నమోదు చేసుకోవాలని జెడ్పిటిసి బసిరెడ్డి అనితమ్మ భర్త బసిరెడ్డి విశ్వనాథ్‌రెడ్డి కోరుచున్నారు.

వెన్నపూస రవీంద్రారెడ్డిని అత్యధిక మెజార్టీతో గెలిపించుకుందాం

- ఓటు నమోదుకు నేడే ఆఖరి తేది - ఎంపిపి రమణారెడ్డి

ఎంపిపి రమణారెడ్డి

నల్లచెరువు, డిసెంబర్ 8, ప్రభాతవార్త:

రాష్ట్రంలో జరుగుతున్న పట్టభద్రుల ఎమ్మెల్సీ ఎన్నికల ఓటరు నమోదుకు నేడు శుక్రవారం తుది గడువు అని నల్లచెరువు ఎంపిపి రమణారెడ్డి తెలిపారు. ఈ సందర్భంగా మండల పరిషత్ కార్యాలయంలో నిర్వహించిన సమావే శంలో ఆ యన మాట్లాడుతూ మండల వ్యాప్తంగా పట భద్రుల ఇంకా ఎవరైనా ఓటరుగా నమోదు చేసు కొని వారు ఏదైనా కారణంతో మొదటి దఫాలో ఓటు తిరస్కరింపబడినవారు తిరిగి ఓటు నమోదు చేసుకోవాలని సూచి ంచారు. మండల వ్యాప్తంగా సర్పంచ్‌లు, గ్రామస్థాయి నాయకులు, కార్యక ర్తలు అందరూ తమ గ్రామాలలో ఇంకా ఓటరుగా నమోదు కానీ వారిని గుర్తించి యుద్ధప్రాతిపధికన శుక్రవారం లోగా ఓటు నమోదు చేయించుకో వాలని సూచించారు. అదేవిధంగా మన వైకాపా పశ్చిమ రాయలసీమ పట్టభద్రుల అభ్యర్థి వెన్నపూస రవీంద్రారెడ్డి యువకుడు, విధ్యావంతులు, ఉత్సాహవ ంతుడు . సమస్యలపైన పోరాడేతత్వం గలవాడని, గత ప్రభుత్వ హయాం లోనే జెడ్పి ప్రతిపక్ష నేతగా సమస్యలపై గళం విప్పి ప్రజా సమ స్యలపై పోరాడిన వెన్నపూను అత్యధిక మెజార్టీతో గెలిపించుకునే బాధ్యత మనందరి పైన ఉందని తెలిపారు. ఈ కార్యక్రమంలో ఎమ్మెల్సీ ఎన్నికల కోఆర్డినేటర్ వెన్నపూస విశ్వనాథరెడ్డి, సర్పంచ్‌లు, నాయకులు, కార్యకర్తలు పాల్గొన్నారు.

గ్రామ పంఛాయతీ ప్రణాళికపై శిక్షణ

శిక్షణా కార్యక్రమంలో మాట్లాడుతున్న ఎంపిడిఓ

గాండ్లపెంట,

డిసెంబర్ 8, ప్రభాతవార్త:

గ్రామ పంఛాయతీలో చేపడుతున్న అభివృద్ధి పనులపై ప్రణాళిక తయారు చేసేందుకు గురువారం స్థానిక ఎంపిడిఓ కార్యాలయంలో శిక్షణ కార్యక్రమం నిర్వహించారు. మండల అధ్య క్షులు తాతం జగన్‌మోహన్ అధ్యక్షతన నిర్వ హించిన ఈ శిక్షణ కార్యక్రమానికి మండలంలోని సర్పంచ్‌లు, ఎంపిటి సిలు, గ్రామ కార్యదర్శులు విఆర్ఓలు,సచివాలయ సిబ్బంది పాల్గొన్నారు. ఈ సం దర్భంగా ఎంపిడిఓ అంజినప్ప మాట్లాడుతూ ముఖ్యంగా గ్రామ పంఛా యతీ యొక్క నిధులు, విధుల గురించి తెలియజేశారు. అంతేకాకుండా గ్రామ పంఛాయతీలో చేపట్టబోవు అభివృద్ధి ప్రణాళికపై సర్పంచ్‌లకు, గ్రామ కార్యద ర్శులకు వివరించారు. కావున గ్రామ పంఛాయతీలో మౌలిక వస తులు, ఇతరత్రా అభివృద్ధి పనుల గురించి ప్రణాళిక తయారు చేయవల్సిందిగా సూచించారు. అంతకు ముందు కదిరి ఎమ్మెల్యే డాక్టర్ సిద్దారెడ్డి సతీ మణి డాక్టర్ ఉషారాణి సమావేశంలో పాల్గొన్నారు. ముఖ్యంగా యోగ, ధ్యానం చేస్తే వాటి వల్ల కలిగే ప్రయోజనాల గురించి ఆమె అధికారులకు వివరించారు. అనంతరం అధికారుల చేత ధ్యానం చేయించారు. ఈ శిక్షణా కార్యక్రమంలో వైస్ ఎంపిపి గంగోజమ్మ, పిఆర్‌జేఈ రెడ్డి వరప్రసాద్, సర్పం చ్‌లు, ఎంఎ ీటిసిలు, గ్రామ కార్యదర్శులు, సచివాలయ సిబ్బంది పాల్గొన్నారు.

పర్యావరణం పరిరక్షణకు కృషి చేద్దాం

పాఠశాల ఆవరణంలో మొక్కలు నాటుతున్న ఉపాధ్యాయులు

గాండ్లపెంట,

డిసెంబర్ 8, ప్రభాతవార్త:

పర్యావరణం పెంపొందించే దిశగా ప్రతి ఒక్కరూ కృషి చేయాలని ఎంఈఓ కృష్ణానాయక్ పేర్కొన్నారు. మండలంలోని మల మీదపల్లి గ్రామంలో ఎఫ్ఈఎస్ స్వచ్ఛంద సంస్థ ఆధ్వర్యంలో ఉమ్మడి వనరులను కాపాడుకో వాల్సిన ఆవశ్యకతపై గురువారం మలమీదపల్లి ప్రాథమికోన్నత పాఠశాలలో సమావేశం నిర్వహించారు. ఈ సందర్భంగా విధ్యార్థులకు వ్యాస రచన పోటీలు నిర్వహించారు. అనంతరం పాఠశాలల ఆవరణంలో ఉపా ధ్యాయులు, విధ్యార్థులు మొక్కలు నాటారు. ఈ కార్యక్రమంలో పాఠ శాల హెచ్ఎం రవీంద్రారెడ్డి, సర్పంచ్ భర్త చలపతి, ఎంపిటిసి భర్త ప్రతాప్ౌండ్డి, స్వచ్ఛంద సంస్థ ఫీల్డ్ అసిస్టెంట్ సుభాషిని, ఉపాధ్యాయులు పాల్గొన్నారు.

ఉచిత వైద్య శిబిరం పోస్టర్ల ఆవిష్కరించిన వైకాపా నాయకులు

వైద్యశిబిరం పోస్టర్లును అవిష్కరిస్తున్న వైకాపా నాయకులు

ఓబుళదేవరచెరువు, డిసెంబర్ 8, ప్రభాతవార్త : దుద్దుకుంట ఫౌండేషన్ ఆధ్వర్యంలో నిర్వహి ంచే మెగా వైద్య శిబిరం పోస్టర్లును మండలంలోని తంగేడుకుంటలో వైకాపా నాయకులు ఆవిష్కరించా రు. ఈ నెల 21, 22, 23వ తేదీలలో నల్లమాడ మండల నల్లశింగయ్య గారిపల్లిలో ఎమ్మెల్యే దుద్దుకుంట శ్రీధర్‌రెడ్డి పర్యవేక్ష ణలో కంటి పరీక్షలు, కంటి ఆపరేషన్స్, ఉచిత కంటి అద్దాలు, స్త్రీ వైద్య పరీక్షలు, గుండె జబ్బు పరీక్షలు, జనరల్ వైద్య పరీక్షలు, రక్త మరియు మూత్ర పరీక్షలు, ఎముకల వైద్య పరీక్షలు, దంత వైద్య పరీక్షలు నిర్వహించి ఉచింతంగా మందులను అందచేస్తున్నట్లు ఈ సందర్భంగా వారు తెలిపారు. కార్యక్రమంలో కన్వీనర్ క్రిష్టారెడ్డి, ఎంపిపి పర్వీన్‌భాను, జడ్పిటిసి దామోదర్‌రెడ్డి, వైకాపా నాయకులు లక్ష్మిరెడ్డి, భారతిసిమెంట్ రఫి తదితరులు పాల్గొన్నారు.

బిసిలకు ఇచ్చిన సంక్షేమ పథకాలు లెక్కపెట్టడం తగునా ?

- మీడియా సమావేశంలో ప్రశ్నించిన టిడిపి నాయకులు

మాట్లాడుతున్న టిడిపి నాయకులు

ఓబుళదేవరచెరువు, డిసెం బర్ 8, ప్రభాతవార్త : రాష్ట్రంలో బిసి వర్గాలకు కేటాయించిన సంక్షేమ అభివృద్ధి పథకాలను ముఖ్యమంత్రి సభాముఖంగా లెక్కించడం సమంజసమేనా అని మండల టిడిపి కన్వీనర్ జయచంద్ర, ప్రధాన కార్యదర్శి పీట్ల సుధాకర్, రాష్ట్ర బిసి సెల్ కార్యదర్శి జెరిపిటి అంజినప్ప, టిఎన్‌టియుసి నిజాం, బిసి సెల్ అంజనే యులు ప్రశ్నించారు. ఈ సందర్భంలో స్థానిక టిడిపి కార్యాలయంలో గురువారం మీడియా సమా వేశాన్ని ఏర్పాటు చేశారు. ఈ సందర్భంగా వారు మాట్లాడుతూ రాష్ట్రంలో అన్ని వర్గాలకు కేటాయించిన విదంగానే అర్హత ఉన్న బిసి వర్గాలకు సంక్షేమ పథకాలను వర్తింపచేయడం రాష్ట్రాన్ని పరిపాలించే ముఖ్యమంత్రిగా ఆయన బాధ్యత అన్నారు. అలా కాకుండా కేవలం బిసి వర్గాలకు ఇచ్చిన పదవులు, సంక్షేమ పథకాలను మీకు మాత్రం సమకూర్చానని సభాముఖంగా బహిర్గతం చేయడం తమ మనోభావాలను దెబ్బతీసేవిదంగా ఉన్నాయని వారు విమ ర్శించారు. ఎన్నికల సమీపిస్తున్న తరుణంలో బిసిలపై కపటప్రేమ చూపి స్తూ బిసి గర్జన పేరుతో బిసి వర్గాలను మభ్యపెట్టడం ఏమాత్రం సముచితం కాదని వారు తెలిపారు. సమావేశంలో మైనార్టీ సెల్ అధ్యక్షుడు షాను, టిడిపి నాయ కులు గంగాద్రి, దారా నాగేంద్ర, శ్రీనివాసులు, సుధాకర్, మండోజి ఆరీఫ్ ఖాన్, కుమార్‌రాయల్, సుధాకర, కంచి సురేష్, ఓబుళపతిలు పాల్గొన్నారు.

గుజరాత్ ఎన్నికల్లో బిజెపి విజయం పట్ల సంబరాలు

సంబరాలు జరుపుకుంటున్న బిజెపి నాయకులు

కదిరి టౌన్, డిసెంబర్ 8, ప్రభాతవార్త : గుజరాత్ ఎన్ని కల్లో భారతీయ జనతాపార్టీ దాదాపు 150 సీట్లు పైబడి ఘనవిజయం సాధించినందుకు గురువారం ఇందిరాగాంధీ సర్కిల్‌లో రైల్వే పిఎస్‌సి మెం బర్ తలుపుల గంగాధర్ ఆధ్వర్యంలో బిజెపి నాయకులు సంబరాలు నిర్వహించారు. బా ణాసంచా కాల్చి బిజెపి నాయ కులు మిఠాయిలు తినిపించుకుని శుభాకాంక్షలు తెలుపుకున్నారు. ఈ కార్యక్రమంలో బిజెపి నాయకులు వెంకటేష్, ఆంజనేయులు, మైనార్టీ మోర్చా మైనుద్దీన్, నందిశెట్టి బాబు, టెంకాయల కిష్టప్ప, వాల్మీకి హరి తదితరులు పాల్గొన్నారు.

ఎమ్మెల్యేను మర్యాదపూర్వకంగా కలసిన చిన్నపిల్లల డాక్టర్

ఎమ్మెల్యేను కలసిన చిన్నపిల్లల డాక్టర్

కదిరి, డిసెంబర్ 8, ప్రభాతవార్త : కదిరి ఏరియా ప్రభుత్వ వైద్యశాలలో చిన్నపిల్లల డాక్టర్‌గా బాధ్యతలు చేపట్టిన డాక్టర్ బాబ్‌జాన్ గురువారం కదిరి ఎమ్మెల్యే డాక్టర్ పివి సిద్ధారెడ్డిని మర్యాదపూర్వకంగా కలిశారు. ఈ సందర్భంగా ఎమ్మెల్యే కదిరి వైద్యశాలలో చిన్నపిల్లల డాక్టర్ల కొరత ఉందని మీరు రావడంతో ఆ కొరత తీరిందన్నారు. చిన్నపిల్లలకు మెరుగైన వైద్యసేవలు అందించాలని ఆయన సూచించారు.

అమడగూరులో పల్లె అభిమానులు సంబరాలు

సంబరాలు చేసుకుంటున్న పల్లె అభిమానులు

అమడగూరు, డిసెంబర్ 8 ప్రభాతవార్త

మండల కేంద్రంలోని బస్టాండ్ కూడలి వద్ద మాజీ మంత్రి పల్లె రఘునాథరెడ్డి అభిమానులు గురువారం సంబరాలు జరుపుకున్నారు. రానున్న ఎన్నికల్లో తెలుగుదేశం పార్టీ తరుపున పుట్టపర్తి శాసనసభ్యులు అభ్యర్థిగా మాజీ మంత్రి డాక్టర్ పల్లె రఘునాథరెడ్డికి సీటు కేటాయించినట్లు తెలపడంతో మండలంలోని వివిధ గ్రామాల నుండి నాయకులు, కార్యకర్తలు వందల సంఖ్యలో అమడగూరు మండల కేంద్రానికి చేరుకుని బాణసంచా పేల్చి మిఠాయిలు పంచిపెట్టి సంబరాలు చేసుకున్నారు. ఈ సందర్భంగా నాయ కులు మాట్లాడుతూ పల్లె రఘునాథరెడ్డి చేసిన సేవలు నియోజకవర్గంలో ఎవరూ చేయలేరని ఆయన చేసిన సేవలను జాతీయ నాయకులు, మాజీ ముఖ్యమంత్రి నారా చంద్రబాబునాయుడు గుర్తించి మంచి నిర్ణయం తీసుకు న్నందుకు ఆయనకు మండలం తరుపున కృతజ్ఞతలు తెలుపుతున్నామన్నారు. పుట్టపర్తి అంటే పల్లె అని పల్లె అంటే పుట్టపర్తి అని చిరస్థాయిగా చరిత్రలో పల్లె రఘునాథరెడ్డి నిలిచిపోతారని పల్లె గెలుపు కోసం ప్రతి కార్యకర్త కష్టపడి అధిక మెజార్టీతో గెలిపించుకుని తీరుతామని వారు పేర్కొన్నారు. ఈ కార్యక్రమంలో కన్వీనర్ గోపాల్‌రెడ్డి, రాష్ట్ర ఎస్‌టి సాధికార సమితి అధ్యక్షులు కాలేనాయక్, ప్రధాన కార్యదర్శి టైలర్ రమణ, రైతుసంఘం అధ్యక్షులు శ్రీనివాసరెడ్డి, టిఎస్ఎస్ఎఫ్ రాష్ట్ర ఉపాధ్యక్షులు రామాంజులునాయుడు, అసెంబ్లీ రైతు సంఘం అధ్యక్షులు ఒంటూరు ఆదినారాయణరెడ్డి, టిఎన్‌టియుసి అధికారప్రతినిధి స్టూడియో మూర్తి, నియోజకవర్గం కార్యదర్శి టైలర్ రామాంజులు, సీనియర్ నాయకులు తుమ్మిల్‌రెడ్డి కృష్ణారెడ్డి, రాజారెడ్డి, రామకృష్ణ, రామానాయక్, దొడ్డం మూర్తి, పెద్దక భాస్కర్‌రెడ్డి, పెద్దక వెంకటరమణారెడ్డి, కృష్ణారెడ్డి, ప్రభాకర్‌రెడ్డి, ఐటిడిపి అధ్యక్షులు శ్రీనివాసులు, సుధాకర్‌రెడ్డి, ఎస్‌సి సెల్ అధ్యక్షులు చంద్రశేఖర్, బిసి సెల్ ఉపాధ్యక్షులు వెంకటేష్, తిరుపాల్, మీసం అంజి, రెడ్డప్ప, తదితర టిడిపి నాయకులు, కార్యకర్తలు పాల్గొన్నారు.

టెక్‌లో టెక్ బ్లేజ్-2K22 విజయవంతం

విద్యార్థులకు బహుమతులు అంద చేస్తున్న కళాశాల చైర్మన్ రమేష్‌రెడ్డి

తాడిపత్రిరూరల్, డిసెంబర్ 8 ప్రభాతవార్త

పట్టణ సమీపంలోని తాడిపత్రి ఇంజనీరింగ్ కళాశాలలో సిఎస్ఇ విభాగం వారు నిర్వహించిన టెక్ బ్లేజ్-2K22 కార్యక్రమం విజయవంతమైంది. ఇందులో భాగంగా పిఆర్‌టి, క్విజ్ పోటీలను నిర్వహించారు. ఈ కార్యక్ర మానికి కళాశాల చైర్మన్ రమేష్‌రెడ్డి, డాక్టర్ అశోక్‌కుమార్‌రెడ్డిలు ముఖ్య అతిథులుగా హాజరయ్యారు. ఈ సందర్భంగా కళాశాల చైర్మన్ రమేష్‌రెడ్డి మాట్లాడుతూ విద్యార్థుల్లో కమ్యూనికేషన్స్ స్కిల్స్ పెంపొందిం చడంలో ఇది ఎంతో దోహదపడుతుందన్నారు. అదేవిధంగా డాక్టర్ అశోక్క ుమార్‌రెడ్డి మాట్లాడుతూ ఇటువంటి కార్యక్రమాల వల్ల విద్యార్థుల్లో వికాసం పరిచయాలు పెరుగుతాయన్నారు. వైస్‌ప్రిన్సిపాల్ ఎంసి భానుప్రసాద్ మాట్లాడుతూ ఇటువంటి కార్యక్రమాల వల్ల విద్యార్థుల్లో కమూ ్యనికేషన్ స్కిల్స్ పెరుగుతాయన్నారు. అంతేకాకుండా మానసిక వికాసం ఎదుగుతుందన్నారు. ఇందులో భాగంగా పిపిటి విభాగంలో ప్రథమ బహుమ తిని పివికెకె కళాశాలకు చెందిన అమృతవర్షిణి దక్కించుకుంది. రెండవ బహుమతి గేట్స్ కళాశాలకు చెందిన జాఫర్‌వల్లి, మూడవ బహుమతి టెక్ కళాశాలకు చెందిన హారిక, మానసలు గెలుపొం దారు. క్విజ్ విభాగంలో శివయ్య అనే విద్యార్థికి మొదటి బహుమతి, వాసవి గ్రూప్‌కు రెండవ బహుమతి, అమరావతి గ్రూప్‌కు మూడవ బహుమతి గెలుచుకున్నారు. గెలుపొందిన విద్యార్థులను కళాశాల చైర్మన్ రమేష్‌రెడ్డి బహుమతులు అందచేశారు. గెలుపొందిన విద్యార్థులకు డిఒఎ నటరాజేశ్వర్‌రెడ్డి, ప్రిన్సిపాల్ డాక్టర్ ఇవి సుబ్బారెడ్డిలు ప్రత్యేకంగా అభినందించారు. ఈ కార్యక్రమంలో కన్వీనర్ మణికంత, నరసి ంహ, ఎగ్జామ్ సెక్షన్ ఇన్‌చార్జ్ జావిద్ బాష, విద్యార్థులు, అధ్యాప కులు పాల్గొన్నారు.

వధూవరులను ఆశీర్వదించిన ఎమ్మెల్యే కేతిరెడ్డి

వధూవరులను ఆశీర్వదిస్తున్న ఎమ్మెల్యే కేతిరెడ్డి

తాడిపత్రిఅర్బన్, డిసెంబర్ 8 ప్రభాతవార్త

పట్టణంలో గురువారం జరిగిన పలు వివాహ వేడుకలకు ఎమ్మెల్యే కేతిరెడ్డి పెద్దారెడ్డి ముఖ్యఅతిథిగా హాజరయ్యారు. ఈ సందర్భంగా ఆయన నూతన వధూవరులను ఆశీర్వదించారు. ఈ వేడుకల్లో ఎమ్మెల్యేతో పాటు పలువురు వైకాపా నాయకులు, కార్యకర్తలు పాల్గొన్నారు.

సాయినాథునికి ప్రత్యేక పూజలు

శ్రీషిరిడిసాంబాబాకు పూజలు చేసిన దృశ్యం

యల్లనూరు,

డిసెంబర్ 8 ప్రభాతవార్త

మండల కేంద్రంలోని కస్తూరిబా గురుకుల పాఠశాల ఎదురుగా నూతనంగా నిర్మించిన శ్రీషిరిడి సాయిబాబా ఆలయంలో గురువారం ప్రత్యేకపూజలు నిర్వహించారు. ఉదయం బాబాకు పంచామృతా భిషేకాలు, అర్చనలు తదితర పూజా కార్యక్రమాలు నిర్వహించారు. అదేవిధంగా మధ్యాహ్నహారతి, కాకడాహారతి తదితర పూజలు నిర్వహించారు. అధిక సంఖ్యలో భక్తులు ఆలయానికి చేరుకుని బాబాను దర్శించుకుని పూజలు చేశారు. సాయంత్రం పల్లకి సేవను ఘనంగా నిర్వహించారు. అనంతరం ఆలయ నిర్వాహకులు భక్తులకు తీర్థప్రసాదాలు పంపిణీ చేశారు.

గుజరాజ్‌లో బిజెపి గెలుపుపై మండల నాయకులు హర్షం

మాట్లాడుతున్న బిజెపి నాయకులు

పుట్లూరు, డిసెంబర్ 8 ప్రభాతవార్త

గుజరాత్‌లో బిజెపి గెలుపు పట్ల బిజెపి మండల నాయకులు హర్షం వ్యక్తం చేశారు. ఈ సందర్భంగా గురువారం వారు మాట్లాడుతూ ప్రధాని మోడి నాయకత్వంలో గుజరాత్‌లో బిజెపి 7వసారి అధికారంలోకి రాబోతోందన్నారు. ఈ విజయం మోడి దేశ పరిపాలనకు అద్దం పడుతోందన్నారు. గుజరాత్‌లో నాలుగుమార్లు ముఖ్యమంత్రిగా, దేశంలో రెండుమార్లు ప్రధానమంత్రిగా మోడి తిరుగులేని నాయకుడ య్యారన్నారు. మోడి నాయకత్వంలో భారతదేశం రక్షణ మరియు అభివృద్ధిలో పటిష్ట స్థితిలో వుందన్నారు. వచ్చే పది సంవత్సరాల్లో మోడి నాయకత్వంలో ప్రపంచంలోనే భారతదేశం అగ్రగామి దేశంగా నిలుస్తుందని వారు పేర్కొన్నారు. ఈ కార్యక్రమంలో బిజెపి మండల అధ్యక్షులు కుందు శ్రీనివాసులరెడ్డి, ఒబిసి మోర్చా మండల అధ్యక్షులు రాగేని రామాంజియాదవ్, జిల్లా కిసాన్‌మోర్చా ప్రధాన కార్యదర్శ చంద్రశేఖర్‌రెడ్డి, ప్రధాన కార్యదర్శులు దబ్బర వెంకటస్వామినాయుడు, కుపేంద్రరెడ్డి, కిసాన్‌మోర్చా ప్రధాన కార్యదర్శి రామచంద్రారెడ్డి, ఎస్‌సి మోర్చా మండల అధ్యక్షులు రామ్మోహన్, ఉపాధ్యక్షులు తిరునగరి ఆంజనేయస్వామి, భజరంగ్‌దళ్ జిల్లా సంయోజక్ అనంత శివారెడ్డి, కార్యకర్తలు పాల్గొన్నారు.

వృద్ధాశ్రమంలో అన్నదానం

వృద్ధులకు భోజనం వడ్డిస్తున్న దృశ్యం

తాడిపత్రిఅర్బన్, డిసెంబర్ 8 ప్రభాతవార్త

పట్టణంలోని శ్రీనివాసపురంలో వున్న శ్రీశివకృష్ణసాయి వృద్ధాశ్రమంలోని వృద్ధులకు గురువారం అన్నదాన కార్యక్రమాన్ని ఏర్పాటు చేశారు. పుట్లూరు మండలం కడవకల్లు గ్రామానికి చెందిన భీమిరెడ్డి వెంకటరామిరెడ్డి, నాగలక్షుమ్మ గారి మనవడు సాత్విక్‌రెడ్డి జ్ఞాపకార్థం కుమారుడు రామ్‌గో పాల్‌రెడ్డి, కోడలు ఉషారాణి, కుటుంబసభ్యులు హనుమంతరెడ్డి, సుగుణ, జశ్వంత్‌రెడ్డి, మోక్షిత్‌రెడ్డి, జోషితలు వృద్ధాశ్రమానికి వచ్చి వృద్ధులకు అన న్నదాన కార్యక్రమాన్ని ఏర్పాటు చేశారు. ఈ సందర్భంగా ఆశ్రమ నిర్వాహకులు అనురాధ, జగన్‌మోహన్‌రెడ్డిలు సాత్విక్‌రెడ్డి పవి త్రఆత్మకు శాంతిచేకూరాలని కోరుతూ కుటుంబసభ్యులకు కృతజ్ఞతలు తెలిపారు.

ఆరోగ్య కేంద్రంలో గర్భవతులకు భోజన సదుపాయం

గర్భవతులకు భోజనం వడ్డిస్తున్న దృశ్యం

నార్పల రూరల్, డిసెంబర్ 8 ప్రభాతవార్త

మండల కేం ద్రంలోని ప్రభుత్వ వైద్యశాలలో గురువారం వైద్యపరీక్షలకు వచ్చిన గర్భవతులకు శివకృష్ణ చారిటబుల్ ట్రస్ట్ చైర్మన్ బొందలవాడ శివకృష్ణచౌదరి ఆధ్వర్యంలో భోజన సదుపాయాన్ని కల్పించారు. ఈ సందర్భంగా శివకృష్ణ ట్రస్ట్ సభ్యులు మాట్లాడుతూ చుట్టుపక్కల గ్రామాల నుండి వైద్యపరీక్షలకు వచ్చిన గర్భవతులకు మధ్యాహ్నం భోజన వసతిని కల్పించడం ఎంతో ఆనందాన్ని ఇచ్చిందన్నారు. ఆకలితో ఇబ్బంది పడుతున్న మహిళలు, పిల్లలను దృష్టిలో వుంచుకుని ఇటువంటి కార్యక్రమాలను మరిన్ని చేపడతామని ఆయన తెలియచేశారు. ఈ కార్యక్రమంలో శివకృష్ణ ట్రస్ట్ సభ్యులు బొందలవాడ రాజేంద్ర, మహేష్, లోకేష్, తదితరులు పాల్గొన్నారు.

మట్కాబీటర్ అరెస్ట్ - రూ.5,500 స్వాధీనం

యల్లనూరు, డిసెంబర్ 8 ప్రభాతవార్త

మండల కేంద్రంలోని ఎస్‌సి కాలనీలో మట్కా నిర్వహిస్తున్న వ ్యక్తిని గురువారం అరెస్ట్ చేసినట్లు ఎఎస్ఐ సంపత్ తెలిపారు. ఎస్‌సి కాలనీలో నీలం రాజుకుమార్ అనే వ ్యక్తి మట్కా నిర్వహిస్తున్నాడన్న సమాచారం మేరకు సిబ్బందితో కలిసి దాడులు జరిపి అతన్ని అదుపులోకి తీసుకుని అతని వద్ద నుండి 5,500 రూపాయల నగదుతో పాటు మట్కా పట్టీలు స్వాధీనం చేసుకుని కేసు నమోదు చేసినట్లు ఎఎస్ఐ తెలిపారు.

వృద్ధాశ్రమంలో అన్నదానం

వృద్ధులకు భోజనం వడ్డిస్తున్న దృశ్యం

యాడికి, డిసెంబర్ 8 ప్రభాతవార్త

మండలంలోని రాయలచెరువు లీలావతి వృద్ధాశ్రమంలోని వృద్ధులకు గురువారం కాటా సుష్మ జన్మదినాన్ని పురస్కరించుకుని భర్త కాటా జయసింహ అన్నదాన కార్యక్రమాన్ని నిర్వహించినట్లు నిర్వాహకురాలు పరిమి కృష్ణవేణి తెలిపారు. కాటా సుష్మ తల్లిదండ్రులు మోటుపల్లి రాధామ్మ, మోటుపల్లి సీతారాముల పర్యవేక్షణలో ఆశ్రమంలోని వృద్ధులకు అన్నదాన కార్యక్రమాన్ని నిర్వహించి అనంతరం కేక్ కట్ చేసి వృద్ధులకు పంపిణీ చేశారు.

పర్యాటక కేంద్రంగా కోన క్షేత్రం

కోన జలపాతాలను పరిశీలిస్తున్న అధికారులు

యాడికి, డిసెంబర్ 8 ప్రభాతవార్త

మండలంలోని కోనఉప్పలపాడు గ్రామం కోన క్షేత్రాన్ని గురువారం పర్యా టక జిల్లా అధికారులు రామచంద్ర, నాగేశ్వర్‌రెడ్డి, దీపక్‌లు పరిశీలించారు. ఈ సందర్భంగా విలేకరుల అడిగిన పలు ప్రశ్నలకు అధికారులు సమాధానం ఇచ్చారు. జిల్లాలోనే కోన గుహలు, శివాలయం, కోన జలపాతం పేరు ప్రఖ్యాతిగాంచాయని వీటి సందర్శనార్థం పెద్దఎత్తున భక్తులు, పర్యాటకులు వస్తున్న విషయాన్ని జిల్లా అధికారులతో పాటు రాష్ట్రస్థాయి వరకు తెలియడంతో క్షేత్రస్థాయిలో పరిశీలించి వీటి వివరణ ఇవ్వాల్సిందిగా కోరారు. ఇందులో భాగంగానే గురువారం కోన క్షేత్రాన్ని సందర్శించినట్లు పర్యాటక అధికారులు తెలిపారు.

అడవిని తలపిస్తున్న ప్రభుత్వ పాఠశాల ఆవరణం

నంబులపూలకుంట, డిసెంబర్ 8, ప్రభాతవార్త:

మండల పరిధిలోని ఎదురుదొన పంఛాయతీలో నందు ప్రాథమిక పాఠశాల ఆవరణం పరిశుభ్రం పచ్చి మొక్కలు,గడ్డి మొక్కలు వేపుగా పెరిగి అడవిని తలపిస్తున్నాయి. పిచ్చి మొక్కలు, అడవి మొక్కలు అధికంగా ఉండటం వల్ల పాములు పుట్టలు పెట్టుకుంటున్నాయి. ఈ పాఠశాలలో దాదాపుగా 40 మం ది విద్యార్థులు ఉన్నారు. విశ్రాంత సమయంలో బయటికి ఆడుకోవడానికి కష ్టతరంగా ఉన్నది. సంబంధిత అధికారులు చొరవ తీసుకొని పాఠశాల ఆవరణంను శుభ్రం చేపించలవలసిందిగా విద్యార్థులు తల్లిదండ్రులు ఆవేధన వ్యక్తం చేశారు.

09-12Pg10exP:Layout 1 09/12/22 12:24 AM Page 1

ఉప్పల్,విశాఖలో మ్యాచ్‌లు

బిసిసిఐ షెడ్యూలు

న్యూఢిల్లీ: న్యూజిలాండ్‌తోజరిగే మూడు వన్డేల సిరీస్‌లో జనవరి 18న జరిగే తొలి వన్డేకు హైదరాబాద్‌లోని ఉప్పల్ రాజీవ్‌గాంధీ అంతర్జాతీయ స్టేడియం వేదిక అవుతోంది. టి20 ప్రపంచకప్‌ముందు హైదరాబాద్ వేదికగా ఆస్ట్రేలి యాతోజరిగిన మ్యాచ్‌కోసం అభిమానులు ఎగబడ్డారు. టికెట్ల పంపి ణీపరంగా హైదరాబాద్ క్రికెట్ అసోసియేషన్ అశ్రద్ధతో తొక్కిసలాటజరిగింది. ప్రభుత్వం జోక్యంచేసుకునేవరకూ వెళ్లింది. నాలుగేళ్ల తర్వాత హైదరాబాద్ వేదికగా మ్యాచ్ జరగడంతో అభి మానులు పోటెత్తారు.ఈసారి అయినా హెచ్‌సిఎ ఏర్పాట్లు చూసుకో వాలి. అలాగే విశాఖపట్టణంలోకూడా ఒక మ్యాచ్‌జరుగనున్నది. ఐపి ఎల్‌ప్రారంభానికి ముందు ఆస్ట్రేలియాతో జరిగే మూడు వన్డేల సిరీస్‌లో మార్చి 19న జరిగే రెండో వన్డేకు విశాఖ స్టేడియం వేదిక అవుతోంది. ఆంధ్రక్రికెట్ అసోసియేషన్ ఆధ్వర్యంలో ఈమ్యాచ్‌జరుగుతుంది. వైజాగ్ వేదికగా మ్యాచ్‌జరిగి చాలా రోజులయింది. ఇక్కడ ఐపిఎల్ 2023 మ్యాచ్‌లు జరిగే ఛాన్స్‌లేకపోవడంతో మ్యాచ్‌కు అభిమానులు పోటెత్తే అవకాశం ఉంది.

బంగ్లాతో ఓటమిపై బిసిసిఐ ఆగ్రహం

సీనియర్లతో సమీక్షకు నిర్ణయం

న్యూఢిల్లీ: బంగ్లాదేశ్‌పర్యటనలో టీమిండియా వైఫల్యంపై బిసిసిఐ ఆగ్రహంతో ఉంది. పసికూన బంగ్లాదేశ్ చేతిలో రెండు మ్యాచ్‌లు ఓటమి పాలవుతుందని ఊహించలేదని బిసిసిఐ అధికారి ఒకరు పేర్కొన్నారు. టి20 ప్రపంచకప్ సెమీఫైనల్ ఓటమితోపాటు బంగ్లాదేశ్ తాజా ఓటములపై సమీక్ష నిర్వహించేందుకు బిసిసిఐనిర్ణయించింది. టీమిండియా హెడ్‌కోచ్ రాహుల్‌ద్రవిడ్‌తోపాటు ఎన్‌సిఎ డైరెక్టర్ వివిఎస్ లక్ష్మణ్, కెప్టెన్ రోహిత్‌వర్మ, విరాట్‌కోహ్లీలు ఈసమావేశంలో పాల్గొంటారని తెలిసింది.

టి20 ప్రపంచకప్ తర్వాతే ఈ సమావేశం ఉంటుందని అంచనావేసినా బిసిసిఐ ఆఫీస్ బేరర్లు బిజీగా ఉండటంతో కుదరలేదు. కానీ బంగ్లాదేశ్‌తో ఓటమితో అత్యవసరంగా సమావేశం కావడం ముఖ్యమని బిసిసిఐ భావించింది. పసికూన బంగ్లాచేతిలో టీమిండియా టోమి కావడం బోర్డు అధికారులను ఆందోళనకు గురిచేసినట్లు తెలుస్తోంది. బంగ్లాతో ఇంత చెత్తగా ఆడి ఓటమి పాలవుతుందని అసలు ఊహించలేకపోయామని బిసిసిఐ అధికారులు కొందరు పేర్కొంటున్నారు. టి20 ప్రపంచకప్‌లో దారుణంగా రోహిత్ విఫలం అయ్యాడు. టీమిండియా కూడా సెమిఫైనల్‌లో ఇంగ్లండ్‌చేతిలో ఓడి ఇంటిదారిపట్టింది. మరోసారి ఐసిసిటైటిల్‌లేకుండానే టీమిండియా వెనక్కివచ్చింది. దీనితో భారత క్రికెట్‌లో స్ప్లిట్‌కెప్టెన్సీ విధానాన్ని అమలుచేయాలని బిసిసిఐ భావిస్తోంది. రోహిత్‌శర్మను వన్డే, టెస్ట్‌ఫార్మాట్‌లకు పరిమితంచేసి హార్దిక్ పాండ్యను టి20 సారథిగా ఎంపికచేయాలనే వ్యూహంతో ఉంది.సమీక్ష అనంతరం వేర్వేరు కెప్టెన్ల విధానంపై తుదినిర్ణయం తీసుకుంటారు.

మూడుదేశాల జట్లతో టీమిండియా ఢీ

బిసిసిఐ కొత్త ఏడాదిలో బిజీషెడ్యూలు

న్యూఢిల్లీ: భారత్‌లోక్రికెట్ ఫాన్స్‌కు వచ్చే ఏడాది ఇక పండగేనని చెప్పాలి. ప్రస్తుతం బంగ్లాదేశ్‌తో జరుగుతున్న విదేశీ సిరీస్‌ముగిసిన తర్వాత భారత జట్టు స్వదేశీ గడ్డపై వరుసగా శ్రీలంక, న్యూజిలాండ్, ఆస్ట్రేలియా జట్లతో జరిగే సిరీస్‌లలో ఆడుతుంది. తొలుత లంకజట్టుతోమూడు టి20లు మూడు వన్డే మ్యాచ్‌లు ఆడుతుంది. తర్వాత న్యూజిలాండ్‌తో మూడు టి20లు, మూడు వన్డే ఇంటర్నేషనల్‌మ్యాచ్‌లు ఆడుతుంది. పరిమిత ఓవర్ల సిరీస్ ఆడిన తర్వాత భారత్ తన దృష్టిని టెస్ట్‌క్రికెట్‌కు మళ్లిస్తోంది. ఆస్ట్రేలియాతో నాలుగు మ్యాచ్‌ల టెస్ట్‌సిరీస్‌కు ఆతిథ్యం ఇస్తుంది. వచ్చే ఏడాది అక్టోబరు నవంబరులో వన్డేప్రపంచకప్‌కు భారత్ ఆతిథ్యం ఇస్తోంది. ఈక్రమంలోమూడుజట్లతో బిజి క్రికెట్ షెడ్యూల్ ఆటగాళ్లకు మంచి అనుభవం ఇస్తుందని జట్టుమేనేజ్‌మెంట్ భావిస్తోంది. టీమిండియా 50 ఓవర్ల ఆటలపైనే ప్రధానంగా దృష్టిసారిస్తుంది. న్యూజిలాండ్‌తో తొలి వన్డేమ్యాచ్‌కు హైదరాబాద్ ఆతిథ్యం ఇస్తుండగా ఆస్ట్రేలియాతో రెండో వన్డే వైజాగ్ వేదికగాజరుగుతుంది. శ్రీలంకతో జరిగే సిరీస్‌లో తొలిటి20 జనవరి మూడున ముంబైలోను, రెండో టి20 ఐదోతేదీ పూణెలోను, మూడో టి20 జనవరి ఏడోతేదీ రాజ్‌కోట్‌లో జరుగుతాయి. ఇక తొలివన్డే వచ్చే ఏడాది జనవరి పదిన గువాహతిలోను, రెండో వన్డే 12వ తేదీ కోల్‌కత్తా, మూడో వన్డే జనవరి 15న త్రివేంద్రంలో జరుగుతాయి. ఇక న్యూజిలాండ్‌తో తొలివన్డే జనవరి 18న హైదరాబాద్, రెండోవన్డే జనవరి 21న రాయ్‌పూర్,మ ఊడో వన్డే జనవరి 24న ఇండోర్‌లలోజరుగుతాయి. తొలి టి20 జనవరి 27న రాంచీ, రెండో టి20 జనవరి 29న లక్నోలోను, మూడో టి20 ఫిబ్రవరి ఒకటిన అహ్మదాబాద్‌లోను జరుగుతాయి. ఇక ఆస్ట్రేలియాతో తొలిటెస్టు ఫిబ్రవరి తొమ్మిదినుంచి 13వరకూ నాగ్‌పూర్‌లో జరుగుతుంది. రెండోటెస్టు ఫిబ్రవరి 17నుంచి 21వరకూ ఢిల్లీ, మూడో టెస్టు మార్చి 1నుంచి ఐదువరకూ ధర్మశాల, నాలుగోటెస్టు మార్చి 9నుంచి 13వరకూ అహ్మదాబాద్‌లోజరుగుతాయి. అలాగే తొలివన్డే మార్చి 17న ముంబైలోను, రెండో వన్డే 19వ తేదీ విశాఖలోను, మూడోవన్డే మార్చి 22న చెన్నైలోనూ నిర్వహించాలని బిసిసిఐ నిర్ణయించింది.

మూడో వన్డేకు కెప్టెన్ రోహిత్ దూరం!

ఢాకా: బంగ్లాచేఇతలో వరుసగా రెండు వన్డేల్లో ఓడి సిరీస్ చేజార్చుకున్న టీమిండియాకు మరో బ్యాడ్‌న్యూస్ అనే చెప్పాలి. బంగ్లాతో జరిగే మూడో వన్డే కు కెప్టెన్ రోహిత్ శర్మ దూరం అవుతున్నాడు. రెండో వన్డేలో ఫీల్డింగ్‌చేస్తూ గాయపడిన కెప్టెన్ స్కానింగ్‌లో బొటనవేలు డిస్‌లోకేట్ అయినట్లు తెలిపారు. కుట్లు వేసిన డాక్టర్లు నొప్పి తెలియకుండా ఇంజక్షన్లు ఇచ్చారు. బ్యాటింగ్‌కు దిగొద్దని కూడా వైద్యులుసూచించారు. అయినా గాయంతోనే పోరాడినా భారత్‌కు విజయం దక్కలేదు. దీనితో గాయం తీవ్రంగా ఉందని, మూడో వన్డేకు దూరం అవుతాడని హెడ్‌కోచ్ రాహుల్‌ద్రవిడ్ తెలిపాడు. వైద్యనిపుణులను కలిసేందుకు ముంబయి వెళతాడని చెప్పారు. బెంగళూరులోని ఎన్‌సిఎకు రోహిత్ వెళ్లనున్నాడు. కుల్దీప్‌సేన్, దీపక్ చాహర్‌సైతం సిరీస్‌నుంచి వైదొలిగినట్లు కోచ్ తెలిపాడు. రోహిత్ ఎంతో తెగువచూపించాడన్న ద్రవిడ్ అద్భుత ఇన్నింగ్స్ ఆడినట్లు తెలిపాడు. టెస్టుసిరీస్‌లో రోహిత్ ఆడే విషయం ఇపుడిపుడే చెప్పలేమని ద్రావిడ్ తెలిపాడు. టెస్టుసిరీస్‌కు కూడా ఇపుడు హిట్‌మ్యాన్ దూరం అవుతున్నట్లు స్పష్టం అవుతోంది. జట్టులో ఆటగాళ్లు గాయాలబారినపడటంపై రోహిత్ స్పందించాడు. పూర్తిగా ఫిట్‌లేని ఆటగాళ్లను ఆడించడం సరికాదన్న కెప్టెన్ ఎన్‌సిఎకి వెళ్లి సమస్య ఏమిటో గుర్తించాలన్నాడు. నూరుశాతం ఫిట్‌గా ఉన్న ఆటగాళ్లే దేశం తరపున ఆడాలన్నాడు. ఇపుడు అదేపరిస్థితి రోహిత్‌కు ఎదురయింది.

రోనాల్డోను పక్కనపెట్టడంపై ప్రేయసి అసహనం!

దోహా: ఫిఫా ప్రపంచకప్‌లో పోర్చుగల్ స్విట్జర్లాండ్‌జట్లమధ్య జరిగిన నాకౌట్ మ్యాచ్‌లో స్టార్‌ప్లేయర్‌క్రిస్టియానో రొనాల్డో బెంచ్‌కేపరిమితం అయ్యాడు. చివరిలో కాసేపుమాత్రమే మైదానంలోకి దిగాడు. ఈక్రమంలో పోర్చుగల్‌మేనేజర్ ఫెర్నాండో తీసుకున్న నిర్ణయంపై ఫ్యాన్స్ ఆగ్రహావేశాలు వ్యక్తంచేసారు. రొనాల్డో స్థాయి ఆటగాడిని బెంచ్‌కే పరిమితం చేయడం ఏంటని నిలదీసారు. అయితే రొనాల్డో గ్రూప్‌దశలో ఆడిన మూడు మ్యాచ్‌ల్లో కేవలం ఒక్క గోల్‌మాత్రమేచేసాడు. అదికూడా తొలిమ్యాచ్‌లో పెనాల్టీకిక్‌ను గోల్‌గా మలిచాడు. తర్వాత ఒక్కగోల్‌కూడాచేయలేదు. ఈ క్రమంలోనే నాకౌట్‌మ్యాచ్‌లో రొనాల్డోను పక్కనపెట్టి యువప్లేయర్ రామోస్‌ణు పంపాడు. స్విట్జర్లాండ్‌పై అద్భుతంగా ఆడిన రామోస్ ప్రపంచకప్‌లో తొలి హ్యాట్రిక్‌సాధించాడు. పోర్చుగల్ 6:1 తేడాతో స్విట్జర్లాండ్‌ను చిత్తుచేసింది. కాగా రొనాల్డోను పక్కనపెట్టడంపై ఆతని ప్రేయసి జార్జీనా రెడ్రిగెజ్‌కూడా విమర్శిఇంచింది. తన ఇన్‌స్టాఖాతాలో పోస్టుపెడుతూ అభినందనలు పోర్చుగల్. 11 మంది ఆటగాళ్లు జాతీయ గీతం ఆలపిస్తుంటే అందరికళ్లుమాత్రం నీపైనే ఉన్నాయి. ప్రపంచంలోనే అత్యుత్తమ ఆటగాడు ఆడటాన్ని 90నిమిషాలపాటు ఎంజాయ్‌చేయలేకపోవడం ఎంత దురదృష్టం. ఫ్యాన్స్ నువ్వురావాలనికోరుతూ నిన్నుపిలుస్తూనే ఉన్నారు. నీస్నేహితుడు ఫెర్నాండో మరోసారి మా అందరికీ ఆనందాన్ని పంచాలని ఆశిస్తున్నా అని చేసిన పోస్టు ఇపుడు నెట్టింట వైరల్ అవుతోంది.

వేలంలోకి రాలేని ఐపిఎల్ స్టార్స్

న్యూఢిల్లీ: ఐపిఎల్ కొత్తసీజన్ నిర్వహణకు సిద్ధం అవుతున్న బిసిసిఐకు వచ్చే ఐపిఎల్ సవాలుగానే మారుతోంది. మొత్తం 991 మంది ఆటగాళ్లలో కేవలం 87 మందిని మాత్రమే ఎంపికచేసుకోవాల్సిన పది ఫ్రాంచైజీలు ఇపుడు ఎవరెవరిని ఎంపికచేసుకుంటాయన్నదే ఉత్కంఠగా మారింది. ఇద్దరు టెస్టు ప్లేయర్లు మాత్రం మినీ వేలానికి రిజిస్టరుచేసుకోలేదు. గత సీజన్‌లో రూప.50 లక్షల కనీసధరకు ఛతేశ్వరపుజారాను సిఏస్కే కొనుగోలుచేసింది కానీ ఆసీజన్‌లో ఒక్కమ్యాచ్‌కూడా ఛాన్స్ ఇవ్వలేదు. ఐపిఎల్ 2022 సీజన్‌కోసం జరిగిన మెగా వేలంలో మాత్రం పుజారాను చెన్నై పట్టించుకోలేదు. పుజారా చివరిసారిగా 2014 ఐపిఎల్‌లో ఆడాడు. గత రెండుసీజన్లలో వేలంలో కోటి కనీసధరతో వేలంలో పాల్గొన్న హనుమ విహారీని కూడా ఫ్రాంచైజీలు పట్టించుకోలేదు. చివరిసారిగా సన్‌రైజర్స్ హైదరాబాద్ తరపున 2019లో ఆడాడు. మినీ వేలం కావడం, ఫ్రాంచైజీలవద్ద తక్కువ సొమ్ములుండటంతోపాటు యువ ఆటగాళ్లకు ఎక్కువప్రాధాన్యత ఇస్తుండటంతో వేలంలో పాల్గొనకపోవడమే మంచిదని ఈ టెస్టు స్పెషలిస్టులు భావించారు. వేలంలో పాల్గొని అమ్ముడుపోనిజాబితాలో చేరి పరువు నష్టపోవడంకంటే దూరంగా ఉండటమే మంచిదని పుజారా, విహారిలు నిర్ణయించుకున్నట్లు తెలింది. మొత్తం 991 మందిలో 200మందిని క్రోడీకరించి జాబితాచేస్తారు. డిసెంబరు 9 లోపు వేలంలో పాల్గొనే ఆటగాళ్ల తుదిజాబితాను సిద్ధంచేసి ఫ్రాంచైజీలకు అందచేస్తారు. టి20 ప్రపంచకప్ 2022లో సత్తాచాటిన బెన్‌స్టోక్స్, సామ్‌కరన్; కామెరూన్‌గ్రీన్ వంటి ఆటగాళ్లకు భారీ ధరపలికే అవకాశం లభిస్తోంది.

ఎరువుల సబ్సిడీ రూ.2.5 లక్షల కోట్లు!

న్యూఢిల్లీ, డిసెంబరు 8: ప్రభుత్వ ఎరువుల సబ్సిడీ ఈ ఆర్థిక సంవత్సరంలో రూ.2.3- 2.5 లక్షల కోట్లకు పెరుగుతుందని పరిశ్రమల సంఘం ఫెర్టిలైజర్స్ అసోసియేషన్ ఆఫ్ ఇండియా (ఎఫ్ఎఐ) అంచనా వేసింది. అయితే 2023-24 ఆర్థిక సంవత్సరంలో మాత్రం ఈ బిల్లు 25శాతం తగ్గవచ్చని పరిశ్రమల సంఘం ఎఫ్ఎఐ తెలిపింది. గ్లోబల్ ధరల్లో తగ్గుదల దీనికి కారణం అవుతుందని పేర్కొంది. యూరియా స్థిర ధరను పెంచకపోవడంతో ఈ కర్మాగారాల మనుగడపై ప్రభావం చూపుతుందని ఆందోళన వ్యక్తం చేసింది. పరిశ్రమ చాలా తక్కువ మార్జిన్‌లో నడుస్తోందని, ఇది ఈ రంగంలో కొత్త పెట్టుబడులకు ఆటంకం కలిగిస్తోందని కూడా సూచించింది. ప్రస్తుతం జరుగుతున్న రబీ సీజన్‌కు యూరియా, డిఎపితో తగినంత ఎరువులు అందుబాటులో ఉన్నాయని కూడా పరిశ్రమల సంఘం తెలిపింది. ఎఫ్ఎఐ ప్రెసిడెంట్ కెఎస్ రాజు పరిశ్రమకు సంబంధించి విలేకరుకు కొన్ని అంశాలు చెప్పారు. అవి ప్రభుత్వ ఎరువుల సబ్సిడీ ఈ ఆర్థిక సంవత్సరంలో రూ.2.3-25 లక్షల కోట్ల స్థాయికిపెరుగుతుందని అంచనా. అంతర్జాతీయంగా ఎరువులు, ముడిసరుకు ధరలు విపరీతంగా పెరగడం వల్ల అన్ని ఎరువుల ధరల పెరుగుదల ప్రభావం నుంచి దేశీయ రైతులను రక్షించేందుకు ఈ స్థాయి సబ్సిడీలు దోహదపడుతున్నాయి. 2021-22లో సబ్సిడీ భారం రూ.1.62 లక్షల కోట్లు. గత రెండేళ్లలో సహజవాయువు, ఎల్ఎన్‌జితో పాటు ఎరువులు, ఎరువుల ముడి పదార్థాలకు అంతర్జాతీయంగా ధరలు భారీగా పెరిగాయి. కొన్ని ధరలు ఇటీవలి నెలల్లో తగ్గుముఖం పట్టాయి. అయితే మహమ్మారికి ముందు కాలం కంటే ఇప్పటికీ చాలా ఎక్కువగా ఉన్నాయి. డిఎపి అంతర్జాతీయ ధర ఏప్రిల్ 2021న టన్నుకు 555 డాలర్లు ఉంది. అయితే ఈ ధర జులై 2022 నాటికి 945 డాలర్లకు పెరిగింది. ఇది 2022 అక్టోబర్‌కు మళ్లీ 722 డాలర్లకు తగ్గింది. అలాగే ఫాస్ఫోరిక్ యాసిడ్ ధర ఏప్రిల్ 2021లో టన్నుకు 876 డాలర్లు ఉంది. 2022 జులై నాటికి టన్నుకు 1718 డాలర్లకు పెరిగింది. అయితే ఇది 2022 అక్టోబర్‌కు 1355 డాలర్ల స్థాయికి తగ్గింది. యూరియా విషయానికి వస్తే 2021 ఏప్రిల్‌లో టన్నుకు 400 డాలర్లు ఉంది. 2021 డిసెంబర్ నాటికి 1000 డాలర్లకు చేరింది. తాజాగా టన్నుకు 600 డాలర్లకు తగ్గింది. యూరియా స్థిర ధర, ఇంధన వినియోగ నిబంధనలు వంటి అంశాల్లో యూరియా పరిశ్రమ ఎదుర్కొంటున్న ప్రతికూలతలను పరిష్కరించాలి.

డెట్ ఫండ్స్‌లోకి సిపిఎస్‌ఇల మిగులు నిధులు

న్యూఢిల్లీ, డిసెంబర్ 8: కేంద్ర ప్రభుత్వ సంస్థలు (సిపిఎస్ఇ) తమ దగ్గర ఉండే మిగులు నిధులను ప్రైవేట్ రంగ మ్యూచువల్ ఫండ్స్ నిర్వహణలోని డెట్ స్కీముల్లో ఇన్వెస్ట్ చేసేందుకు కేంద్ర ఆర్థిక శాఖ అనుమతినిచ్చింది. సిపిఎస్ఇలు తమ పెట్టుబడి పోర్ట్‌ఫోలియో లో వైవిధ్యాన్ని పాటించేందుకు ఇది తోడ్పడనుంది. ఇప్పటి వరకూ ప్రభుత్వ రంగ మ్యూచువల్ ఫండ్స్‌కి చెందిన స్కీమ్‌ల్లోనే సిపిఎస్ఇలు తమ మిగులు నిధులను ఇన్వెస్ట్ చేసేందుకు అనుమతులున్నాయి. తాజాగా దీనికి సంబంధించి మార్గదర్శకాలను పెట్టుబడులు, ప్రభుత్వ ఆస్తుల నిర్వహణ విభాగం (దీపం) సవరించింది. మహారత్న, నవరత్న, మినీరత్న, సిపిఎస్ఇలు సెబి నియంత్రిత ఫండ్స్ నిర్వహించే డెట్ స్కీముల్లో పెట్టుబడులు పెట్టొచ్చని పేర్కొంది. సిపిఎస్ఇలు, ఫండ్‌లు, ప్రైవేట్ రంగ బ్యాంకుల నుంచివచ్చిన అభ్యర్థనల మేరకు ఈ నిర్ణయం తీసుకున్నట్లు దీపం వివరించింది. నిర్వహణ వ్యయాలు, పన్నుల చెల్లింపులు, వర్కింగ్ కేపిటల్, వడ్డీలు, పెట్టుబడి వ్యయాలు మొదలైనవన్నీ పోగా సిపిఎస్ఇ దగ్గర ఉండే నిధులను మిగులు నిధులుగా పరిగణిస్తారు. కొత్త మార్గదర్శకాల ప్రకారం మ్యూచువల్ ఫండ్స్‌తో పాటు ట్రేజరీ బిల్స్, గవర్నమెంట్ సెక్యూరిటీస్, టర్మ్ డిపాజిట్లు మొదలైన వాటిలో సిపిఎస్ఇలు ఇన్వెస్ట్ చేయొచ్చు.

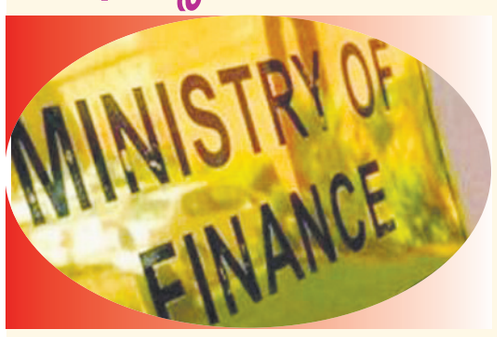

వాణిజ్యం

ట్విట్టర్ బ్లూ ఖాతాలకు 11 డాలర్లు !

వాషింగ్టన్, డిసెంబర్ 8: ట్విట్టర్ అధికారిక ఖాతాలకు ఇచ్చే బ్లూ టిక్ కోసం తీసుకొచ్చిన ప్రీమియం వెర్షన్ ట్విట్టర్ బ్లూ సబ్‌స్క్రిప్షన్ ఛార్జీలను సవరించనున్నట్లు తెలిసింది. ఈ మేరకు సంస్థ అధిపతి ఎలాన్ మస్క్ తన బృందంతో సమాలోచనలు జరుపుతున్నట్లు తెలుస్తోంది. ఐఫోన్‌లో ట్విట్టర్ యాప్ ద్వారా చెల్లించే వారికి 11డాలర్లు, వెబ్‌సైట్ ద్వారా చెల్లించే వారి నుంచి 7 డాలర్లు వసూలు చేయాలని భావిస్తున్నట్లు ఈ వ్యవహారంతో సంబంధం ఉన్న వర్గాలను ఉటంకిస్తూ కథనం వెలువడింది. అయితే ఆండ్రాయిడ్ ప్లాట్‌ఫామ్ ధరల మార్పుపై ప్రస్తుతానికి ఎలాంటి స్పష్టతలేదు. ఐఒఎస్ ఆపరేటింగ్ సిస్టమ్ ద్వారా

డౌన్‌లోడ్ చేసుకున్న యాప్‌లకు చేసే చెల్లింపులపై 30 శాతం రుసుము విధించాలని యాపిల్ నిర్ణయించిన విషయం విదితమే. ఈ నేపథ్యంలోనే ఐఫోన్ ద్వారా ట్విట్టర్ బ్లూ సబ్‌స్క్రిప్షన్ తీసుకునే వారి నుంచి అధికంగా వసూలు చేయాలని భావిస్తున్నట్లు తెలుస్తోంది. ప్రస్తుతం ఈ ఛార్జీ ఎనిమిది డాలర్లుగా ఉంది. ప్రస్తుతానికి ట్విట్టర్ బ్లూ సబ్‌స్క్రిప్షన్ సేవలు అందుబాటులో లేవు. ఎలాంటి తనిఖీ ప్రక్రియ లేకుండానే దీన్ని అందుబాటులోకి తీసుకురావడంతో చాలా మంది డబ్బు చెల్లించి మరీ ఇతర వ్యక్తులు, సంస్థల పేరిట నకిలీ ఖాతాలు తెరిచారు. దీన్ని అరికట్టడానికి కొన్ని మార్పులు చేయాలని ఎలాన్ మస్క్ నిర్ణయించారు. అప్పటి వరకు సబ్‌స్క్రిప్షన్ ప్రక్రియను నిలిపివేశారు. తిరిగి ఎప్పుడు పునరుద్ధరిస్తారనే అంశాన్ని ఇంకా స్పష్టంగా వెల్లడించలేదు. మరోవైపు ఎలాన్ మస్క్ ఇటీవల ఆపిల్‌పై పలు ఫిర్యాదులును తెరపైకి తెచ్చిన విషయం విదితమే. ముఖ్యంగా ఇన్-యాప్ చెల్లింపులపై 30శాతం రుసుము విధించాలనే నిర్ణయంపై ఆయన అభ్యంతరం వ్యక్తం చేశారు.

వివాదంలో చిక్కుకున్న జెట్ ఎయిర్‌వేస్!

ముంబై, డిసెంబర్ 8: నష్టాల ఊబిలో కూరుకుని వ్యాపారాన్ని ముందుకు తీసుకెళ్లేందుకు డబ్బు లేక దేశీయ విమానయాన సంస్థ జెట్ ఎయిర్‌వేస్ కుదేలైంది. జెట్ ఎయిర్‌వేస్ ఆస్తులను లిక్విడేషన్ చేయాలని కోరుతూ గత నెల చివర్లో నేషనల్ కంపెనీ ట్రిబ్యునల్‌ను జెట్‌ఎయిర్‌వేస్ క్యాబిన్ క్రూ అసోసియేషన్ ముంబై బెంచ్‌ను ఆశ్రయించింది. కంపెనీని లిక్విడేషన్ చేయాలని అసోసియేషన్ తన దరఖాస్తును దాఖలు చేసింది. ఎయిర్‌లైన్‌కు చెందిన సుమారు 700 మంది క్యాబిన్ క్రూ సభ్యులు ఇందులో ఉన్నారు. రిజల్యూషన్ ప్లాన్ ఆమోదించబడినప్పటికీ, రూ.113 కోట్ల వేతన బకాయిలు తమకు ఇంకా అందలేదని అసోసియేషన్ ట్రిబ్యునల్‌కు తెలిపింది. ఈ విషయంలో ఇంకా ఆలస్యం చేస్తే అప్పుల ఊబిలో కూరుకుపోయిన విమానయాన సంస్థ ఆస్తులు విలువ మరింతగా క్షీణిస్తుందని వారు ట్రిబ్యునల్‌కు తెలిపారు. కొత్త యజమానులు జలాన్-కల్రాక్ కన్సార్టియం, రుణదాతల మధ్య మాజీ ఉద్యోగుల పెన్షన్ ఫండ్‌లలోకి ఎక్కువ డబ్బు చెల్లించాల్సిన అవసరం ఉందా అనే దానిపై వివాదం తలెత్తిన తర్వాత ఈ పరిణామాలు చోటు చేసుకున్నాయి. మాజీ ఉద్యోగులకు చెల్లించాల్సిన బకాయిలపై ఎన్‌సిఎల్‌ఎటి గతంలో ఇచ్చిన ఉత్తర్వులకు వ్యతిరేకంగా కొత్త యాజమాన్యం సుప్రీం కోర్టును ఆశ్రయించవచ్చని తెలుస్తోంది. అయితే ఈ వివాదంలో డిసెంబర్ 12న మరిన్ని విషయాలపై విచారణ జరుగుతుందని ఎన్‌సిఎల్‌ఎటి తెలిపింది. ఈ వివాదం తర్వాత కంపెనీ పునరుద్ధరణ ముందుకు సాగుతుందా లేక లిక్విజేట్ చేయబడుతుందో తెలియాల్సి ఉంది.

లాభాల్లో ముగిసిన స్టాక్ మార్కెట్లు

ముంబై, డిసెంబరు 8: దేశీయస్టాక్ మార్కెట్లు గురువారం లాభాల్లో ముగిసాయి. కీలక రాష్ట్రమైన గుజరాత్‌లో బిజెపి వరుసగా ఏడోసారీ అధికారాన్ని నిలబెట్టుకోవడం స్టాక్ సూచీలకు కలిసొచ్చింది. దీంతో వరుస నష్టాలకు బ్రేక్ పడింది. సెన్సెక్స్ చివరికి 160 పాయింట్లు లాభపడి 62,570.68 పాయింట్ల వద్ద నిలిచింది. నిఫ్టీ కూడా 48.85 పాయింట్లు పెరిగి 18,609.35 పాయింట్ల వద్ద నిలిచింది. మార్కెట్లు ముగిసే సమయానికి డాలరుతో మారకంలో రూపాయి విలువ రూ.82.41 వద్ద స్థిరపడింది. యాక్సిస్ బ్యాంకు, ఇండస్ ఇండ్ బ్యాంకు, ఎల్‌అండ్‌టి, ఐసిఐసిఐ బ్యాంకు, ఇన్ఫోసిస్, ఎస్‌బిఐ, బజాజ్ ఫిన్‌సర్వ్, మహీంద్రా అండ్ మహీంద్రా, హెచ్‌డిఎఫ్‌సి బ్యాంకు, టాటా స్టీల్ వంటి షేర్లు లాభాల్లో ముగిసాయి. సన్‌ఫార్మా, పవర్‌గ్రిడ్ కార్పొరేషన్, టిసిఎస్, నెస్లే ఇండియా, కోటక్ మహీంద్రా బ్యాంకు, విప్రో, బజాజ్ ఫైనాన్స్, డాక్టర్ రెడ్డీస్, టెక్ మహీంద్రా, టైటాన్ కంపెనీ వంటి షేర్లు నష్టాల్లో ముగిసాయి. కల్యాణ్ జ్యుయెల్లర్స్ 2023 లో 52 కొత్త షోరూంలను తెరవాలని లక్ష్యంగా పెట్టుకున్నట్లు తెలిపింది. సంస్థ షేరు గురువారం 1.96 శాతం క్షీణించి రూ.107.70 వద్ద నిలిచింది. ఎల్‌ఐసికి ప్రైవేట్ వ్యక్తిని సిఇఒగా నియమించే యోచనలో ప్రభుత్వం ఉందన్న వార్తల నేపథ్యంలో స్టాక్ 1.05శాతం పెరిగి రూ.661.05కి చేరింది.

ఫార్మాకు ఎగుమతి ప్రోత్సాహకాలు

న్యూఢిల్లీ, డిసెంబరు 8: ఫార్మా తదితర ఉత్పత్తుల ఎగుమతులను ప్రోత్సహించే దిశగా కేంద్రం నిర్ణయం తీసుకుంది. ఇందులో భాగంగా పన్ను రీఫండ్ స్కీం ఆర్‌వొడిటిఇపిని రసాయనాలు, ఫార్మా, ఇనుము, ఉక్కు ఉత్పత్తులకు కూడా నిర్దిష్టకాలం పాటు వర్తింప చేయాలని నిర్ణయించింది. ఈ యేడాది డిసెంబర్ 15 నుంచివచ్చే యేడాది సెప్టెంబర్ 30 వరకు ఈ రంగాలకూ ఆర్‌వొడిటిఇపి వర్తిస్తుంది. కొత్తగా చేర్చినవి కూడా కలిపితే పన్ను రీఫండ్ ప్రయోజనాలు దక్కు ఎగుమతి ఐటమ్‌ల సంఖ్య 8,731 నుంచి 10,342కు చేరుతుంది. స్కీమ్‌ను విస్తరించడం వల్ల 1000 కోట్ల రూపాయల మేర ఆర్థిక భారం ఉంటుందని అధికార వర్గాలు తెలిపాయి. అక్టోబర్‌లో ఎగుమతుల వృద్ధి 16.65 శాతం మేర మందగించిన నేపథ్యంలో కేంద్రం నిర్ణయం ప్రాధాన్యం సంతరించుకుంది.

రైల్వేల్లో భారీగా తగ్గిన డీజిల్ వాడకం..

న్యూఢిల్లీ, డిసెంబరు 8: రైల్వే లైన్ల విద్యుదీకరణతో రైళ్లలో డీజిల్ వినియోగం భారీగా తగ్గుతోందని కేంద్రం వెల్లడించింది. అంతకుముందు యేడాదితో పోలిస్తే 2020-21 ఆర్థిక సంవత్సరంలో 50 శాతానికిపైగా వినియోగం తగ్గినట్లు కేంద్ర రైల్వే మంత్రి అశ్వినీ వైష్ణవ్ తెలిపారు. లోక్‌సభకు ఇచ్చిన లిఖితపూర్వక సమాధానంలో ఆయన పేర్కొన్న వివరాల ప్రకారం, 2018-19లో రైల్వేల డీజిల్ వినియోగం 26,41,142 కిలో లీటర్లు ఉండగా, 2019-20 నాటికి అది 10.44 శాతం మేర తగ్గింది. అలాగే 2020-21 ఆర్థిక యేడాదికి దీని వినియోగం దాదాపు 50.29 శాతంమేర తగ్గడంతో 11,75,901 కిలో లీటర్లుగా ఉంది. ఈఇంధనం కోసం 2018-19లో రూ.18,587.14 కోట్లు ఖర్చు చేయగా, 2019-20లో రూ.16,377.60 కోట్ల ఖర్చు చేసినట్లు పేర్కొన్నారు. అయితే గత ఆర్థిక సంవత్సరం నాటికి డీజిల్ వినియోగానికి అయిన మొత్తం 11,435.70 కోట్ల రూపాయలకు తగ్గిందని మంత్రి పేర్కొ న్నారు. విద్యుదీ కరణ ప్రాజెక్టులు పూర్తి కావడం రాష్ట్ర ప్రభుత్వాలు లేదా కేంద్ర మంత్రిత్వ శాఖల సంబంధిత విభాగాల నుంచి అనుమతులపై ఆధారపడి ఉంటుందని, అంద